

# **ABANSA**

**Asociación Bancaria Salvadoreña**

## **Ranking Bancario Principales cuentas de balance A agosto de 2010**

**Pendientes de actualizar:**

- ❖ **Crédito de la banca no radicada (por ser dato trimestral)**

**7 de octubre de 2010**

# Ranking de principales cuentas de balances

## Ranking de principales cuentas de balances

Al 31 de agosto de 2010

En millones de dólares

| Posición *     | Bancos                  | Activos         | Préstamos brutos | Depósitos      | Patrimonio     | Ingresos     | Utilidades  |
|----------------|-------------------------|-----------------|------------------|----------------|----------------|--------------|-------------|
| 1              | Agrícola                | 3,736.6         | 2,490.4          | 2,689.0        | 549.7          | 234.0        | 52.4        |
| 2              | Citibank de El Salvador | 2,278.8         | 1,335.3          | 1,619.2        | 366.7          | 156.4        | -7.4        |
| 3              | Scotiabank              | 1,954.1         | 1,454.6          | 1,409.8        | 227.3          | 105.0        | 4.7         |
| 4              | HSBC                    | 1,879.4         | 1,185.7          | 1,340.2        | 259.4          | 111.1        | 9.9         |
| 5              | de América Central      | 1,177.0         | 795.2            | 914.1          | 126.3          | 79.0         | 9.2         |
| 6              | Hipotecario             | 462.3           | 314.9            | 326.6          | 43.5           | 23.4         | 1.5         |
| 7              | Promérica               | 445.5           | 300.4            | 380.1          | 36.1           | 33.9         | 2.5         |
| 8              | ProCredit               | 287.7           | 187.7            | 204.9          | 25.2           | 25.1         | -2.3        |
| 9              | Fomento Agropecuario    | 239.0           | 123.8            | 168.1          | 27.0           | 14.8         | 0.8         |
| 10             | G&T Continental         | 238.8           | 139.1            | 189.2          | 30.6           | 11.1         | 0.2         |
| 11             | Citibank N.A.           | 120.2           | 11.6             | 84.1           | 18.4           | 4.3          | -1.7        |
| 12             | Azteca                  | 49.4            | 15.6             | 30.9           | 16.5           | 9.3          | -1.5        |
| 13             | First Commercial        | 16.8            | 2.7              | 0.0            | 16.8           | 0.3          | 0.0         |
| <b>Totales</b> |                         | <b>12,885.6</b> | <b>8,356.8</b>   | <b>9,356.1</b> | <b>1,743.4</b> | <b>807.6</b> | <b>68.2</b> |

Fuente: SSF

\*: Posiciones tomando como base los activos

# Ranking de principales cuentas de balances

## Ranking de principales cuentas de balances

Al 31 de agosto de 2010

Participación del total de bancos (%)

| Posición *     | Bancos                  | Activos       | Préstamos brutos | Depósitos     | Patrimonio    | Ingresos      | Utilidades    |
|----------------|-------------------------|---------------|------------------|---------------|---------------|---------------|---------------|
| 1              | Agrícola                | 29.0%         | 29.8%            | 28.7%         | 31.5%         | 29.0%         | 76.8%         |
| 2              | Citibank de El Salvador | 17.7%         | 16.0%            | 17.3%         | 21.0%         | 19.4%         | -10.8%        |
| 3              | Scotiabank              | 15.2%         | 17.4%            | 15.1%         | 13.0%         | 13.0%         | 6.9%          |
| 4              | HSBC                    | 14.6%         | 14.2%            | 14.3%         | 14.9%         | 13.8%         | 14.5%         |
| 5              | de América Central      | 9.1%          | 9.5%             | 9.8%          | 7.2%          | 9.8%          | 13.6%         |
| 6              | Hipotecario             | 3.6%          | 3.8%             | 3.5%          | 2.5%          | 2.9%          | 2.1%          |
| 7              | Promérica               | 3.5%          | 3.6%             | 4.1%          | 2.1%          | 4.2%          | 3.7%          |
| 8              | ProCredit               | 2.2%          | 2.2%             | 2.2%          | 1.4%          | 3.1%          | -3.4%         |
| 9              | Fomento Agropecuario    | 1.9%          | 1.5%             | 1.8%          | 1.5%          | 1.8%          | 1.2%          |
| 10             | G&T Continental         | 1.9%          | 1.7%             | 2.0%          | 1.8%          | 1.4%          | 0.3%          |
| 11             | Citibank N.A.           | 0.9%          | 0.1%             | 0.9%          | 1.1%          | 0.5%          | -2.5%         |
| 12             | Azteca                  | 0.4%          | 0.2%             | 0.3%          | 0.9%          | 1.2%          | -2.3%         |
| 13             | First Commercial        | 0.1%          | 0.0%             | 0.0%          | 1.0%          | 0.0%          | 0.0%          |
| <b>Totales</b> |                         | <b>100.0%</b> | <b>100.0%</b>    | <b>100.0%</b> | <b>100.0%</b> | <b>100.0%</b> | <b>100.0%</b> |

Fuente: SSF

\*: Posiciones tomando como base los activos

# Cuentas seleccionadas de balances: resumen

## Cuentas seleccionadas de balance de bancos

Agosto 2009 - 2010

(En millones de dólares y porcentajes)

| Bancos y Financieras                                     | Agosto   | Diciembre | Agosto   | Variación anual punto a punto ago-10 |        | Variación ago-10 respecto a dic-09 |        |
|--|----------|-----------|----------|--------------------------------------|--------|------------------------------------|--------|
|  | 2009     | 2009      | 2010     | Valor                                | %      | Valor                              | %      |
| <b><u>Total de activos</u></b>                           |          |           |          |                                      |        |                                    |        |
| Total sistema  | 13,068.7 | 13,049.0  | 12,885.6 | -183.1                               | -1.4%  | -163.4                             | -1.3%  |
| Total sistema sin BFA                                    | 12,854.8 | 12,832.3  | 12,646.6 | -208.2                               | -1.6%  | -185.7                             | -1.4%  |
| <b><u>Cartera de préstamos bruta</u></b>                 |          |           |          |                                      |        |                                    |        |
| Total sistema  | 8,707.3  | 8,635.4   | 8,356.8  | -350.5                               | -4.0%  | -278.6                             | -3.2%  |
| Total sistema sin BFA                                    | 8,592.3  | 8,515.7   | 8,233.0  | -359.2                               | -4.2%  | -282.7                             | -3.3%  |
| <b><u>Cartera de préstamos neta</u></b>                  |          |           |          |                                      |        |                                    |        |
| Total sistema  | 8,365.0  | 8,286.2   | 7,995.0  | -370.0                               | -4.4%  | -291.2                             | -3.5%  |
| Total sistema sin BFA                                    | 8,253.2  | 8,169.3   | 7,874.8  | -378.5                               | -4.6%  | -294.6                             | -3.6%  |
| <b><u>Préstamos vencidos</u></b>                         |          |           |          |                                      |        |                                    |        |
| Total sistema  | 335.9    | 317.7     | 352.7    | 16.9                                 | 5.0%   | 35.0                               | 11.0%  |
| Total sistema sin BFA                                    | 332.6    | 314.6     | 349.1    | 16.5                                 | 4.9%   | 34.5                               | 11.0%  |
| <b><u>Reservas por incobrabilidad de préstamos</u></b>   |          |           |          |                                      |        |                                    |        |
| Total sistema  | 342.3    | 349.2     | 361.8    | 19.5                                 | 5.7%   | 12.6                               | 3.6%   |
| Total sistema sin BFA                                    | 339.1    | 346.4     | 358.3    | 19.2                                 | 5.7%   | 11.9                               | 3.4%   |
| <b><u>Cartera de depósitos</u></b>                       |          |           |          |                                      |        |                                    |        |
| Total sistema  | 8,879.4  | 9,074.2   | 9,356.1  | 476.7                                | 5.4%   | 282.0                              | 3.1%   |
| Total sistema sin BFA                                    | 8,727.2  | 8,921.7   | 9,188.0  | 460.8                                | 5.3%   | 266.3                              | 3.0%   |
| <b><u>Total de patrimonio</u></b>                        |          |           |          |                                      |        |                                    |        |
| Total sistema  | 1,737.0  | 1,720.0   | 1,743.4  | 6.4                                  | 0.4%   | 23.3                               | 1.4%   |
| Total sistema sin BFA                                    | 1,711.9  | 1,693.8   | 1,716.3  | 4.5                                  | 0.3%   | 22.5                               | 1.3%   |
| <b><u>Total de utilidades (valor en millones \$)</u></b> |          |           |          |                                      |        |                                    |        |
| Total sistema  | 33.1     | 43.9      | 68.2     | 35.1                                 | 106.1% | 58.4                               | 133.1% |
| Total sistema sin BFA                                    | 33.8     | 43.5      | 67.4     | 33.6                                 | 99.2%  | 57.6                               | 132.2% |

Fuente: SSF

Nota: la variación porcentual del total de utilidades a agosto de 2010 respecto a diciembre 2009 es con base a utilidades anualizadas.

## Indicadores financieros seleccionados

Sistema Bancario: Indicadores financieros (%)

| Indicadores  | Agosto  | Diciembre | Agosto  |
|--|---------|-----------|---------|
|  | 2009    | 2009      | 2010    |
| I. De Liquidez   |         |           |         |
| Coeficiente de liquidez neta   | 40.85%  | 41.34%    | 42.71%  |
| II. Solvencia  |         |           |         |
| Fondo patrimonial sobre activos ponderados   | 16.43%  | 16.48%    | 17.33%  |
| III. Calidad de la cartera   |         |           |         |
| Préstamos vencidos sobre préstamos brutos  | 3.86%   | 3.68%     | 4.22%   |
| IV. Cobertura de reservas  |         |           |         |
| Reservas por incobrabilidad de préstamos sobre préstamos vencidos                                  | 101.92% | 109.91%   | 102.58% |
| V. Suficiencia de reservas   |         |           |         |
| Reservas por incobrabilidad de préstamos sobre préstamos brutos                                    | 3.93%   | 4.04%     | 4.33%   |
| VI. Rentabilidad   |         |           |         |
| Utilidad/pérdida (-) en el período, después de impuestos, sobre patrimonio neto promedio           | 3.22%   | 2.85%     | 6.53%   |
| Utilidad/pérdida (-) en el período, después de impuestos, sobre activos de intermediación promedio | 0.37%   | 0.34%     | 0.79%   |

Fuente: SSF

**Bancos**  
**Cifras del Balance (en millones de dólares)**  
**Saldos al 31 de agosto de 2009- 2010**

| Rubros  | AGRICOLA       |                | CITIBANK DE EL SALVADOR |                | HSBC           |                | SCOTIABANK     |                | AMÉRICA CENTRAL |                | PROMERICA    |              | HIPOTECARIO  |              |
|---|----------------|----------------|-------------------------|----------------|----------------|----------------|----------------|----------------|-----------------|----------------|--------------|--------------|--------------|--------------|
|   | 2009           | 2010           | 2009                    | 2010           | 2009           | 2010           | 2009           | 2010           | 2009            | 2010           | 2009         | 2010         | 2009         | 2010         |
| <b>Activo</b>   |                |                |                         |                |                |                |                |                |                 |                |              |              |              |              |
| <b>I. Activos de intermediación (1 + 2 + 3 + 4)</b>           | <b>3,633.9</b> | <b>3,597.1</b> | <b>2,310.9</b>          | <b>2,084.6</b> | <b>1,882.3</b> | <b>1,791.3</b> | <b>1,954.4</b> | <b>1,867.0</b> | <b>1,052.3</b>  | <b>1,129.8</b> | <b>363.2</b> | <b>427.4</b> | <b>357.4</b> | <b>442.7</b> |
| 1. Disponibilidades   | 557.3          | 578.7          | 476.6                   | 455.6          | 349.1          | 282.3          | 201.5          | 245.3          | 145.9           | 209.9          | 58.6         | 79.9         | 41.1         | 57.7         |
| 2. Adquisición temporal de Doc. netos                         | 0.0            | 4.3            | 0.0                     | 0.0            | 0.0            | 0.0            | 1.7            | 0.0            | 4.3             | 6.6            | 1.9          | 0.7          | 0.0          | 4.6          |
| 3. Inversiones financieras                                    | 587.4          | 642.5          | 303.8                   | 371.2          | 312.9          | 374.0          | 326.2          | 225.5          | 141.1           | 143.2          | 52.7         | 53.8         | 68.8         | 75.0         |
| 4. Préstamos netos  | 2,489.1        | 2,371.6        | 1,530.5                 | 1,257.8        | 1,220.3        | 1,135.0        | 1,425.0        | 1,396.2        | 761.0           | 770.2          | 250.1        | 292.9        | 247.5        | 305.5        |
| <b>II. Otros activos</b>                                      | <b>82.0</b>    | <b>75.4</b>    | <b>151.8</b>            | <b>127.5</b>   | <b>51.7</b>    | <b>40.4</b>    | <b>43.4</b>    | <b>43.4</b>    | <b>29.9</b>     | <b>34.2</b>    | <b>12.2</b>  | <b>13.3</b>  | <b>5.4</b>   | <b>7.0</b>   |
| <b>III. Activo Fijo</b>                                       | <b>66.5</b>    | <b>64.1</b>    | <b>64.2</b>             | <b>66.7</b>    | <b>46.6</b>    | <b>47.7</b>    | <b>44.9</b>    | <b>43.7</b>    | <b>13.1</b>     | <b>12.9</b>    | <b>5.4</b>   | <b>4.8</b>   | <b>12.8</b>  | <b>12.6</b>  |
| <b>IV. Total de activos (I + II + III)</b>                    | <b>3,782.3</b> | <b>3,736.6</b> | <b>2,526.9</b>          | <b>2,278.8</b> | <b>1,980.5</b> | <b>1,879.4</b> | <b>2,042.8</b> | <b>1,954.1</b> | <b>1,095.3</b>  | <b>1,177.0</b> | <b>380.9</b> | <b>445.5</b> | <b>375.7</b> | <b>462.3</b> |
| <b>V. Derechos futuros y contingencias netas</b>              | <b>197.6</b>   | <b>193.6</b>   | <b>112.0</b>            | <b>95.7</b>    | <b>117.3</b>   | <b>112.5</b>   | <b>59.3</b>    | <b>57.1</b>    | <b>43.3</b>     | <b>42.4</b>    | <b>3.2</b>   | <b>4.8</b>   | <b>36.8</b>  | <b>14.3</b>  |
| <b>VI. Total activos + Der. Fut. y conting. (IV + V)</b>      | <b>3,979.8</b> | <b>3,930.2</b> | <b>2,638.9</b>          | <b>2,374.5</b> | <b>2,097.8</b> | <b>1,992.0</b> | <b>2,102.1</b> | <b>2,011.2</b> | <b>1,138.7</b>  | <b>1,219.4</b> | <b>384.1</b> | <b>450.2</b> | <b>412.5</b> | <b>476.6</b> |
| <b>Pasivo</b>   |                |                |                         |                |                |                |                |                |                 |                |              |              |              |              |
| <b>I. Pasivos de intermediación (1 + 2 + 3 + 4 + 5)</b>       | <b>3,232.1</b> | <b>3,124.4</b> | <b>2,075.7</b>          | <b>1,871.8</b> | <b>1,662.2</b> | <b>1,573.0</b> | <b>1,784.8</b> | <b>1,700.3</b> | <b>956.6</b>    | <b>1,031.8</b> | <b>343.1</b> | <b>400.3</b> | <b>323.4</b> | <b>409.4</b> |
| 1. Depósitos  | 2,651.5        | 2,689.0        | 1,596.2                 | 1,619.2        | 1,361.1        | 1,340.2        | 1,360.7        | 1,409.8        | 748.5           | 914.1          | 318.0        | 380.1        | 253.0        | 326.6        |
| 2. Préstamos  | 209.9          | 165.2          | 269.8                   | 94.7           | 100.1          | 57.3           | 192.1          | 93.2           | 110.7           | 18.7           | 24.0         | 18.0         | 66.1         | 77.9         |
| 3. Obligaciones a la vista                                    | 16.4           | 14.4           | 14.9                    | 25.8           | 12.5           | 9.1            | 5.1            | 7.8            | 4.7             | 6.4            | 1.1          | 2.2          | 2.5          | 4.2          |
| 4. Títulos de emisión propia                                  | 354.4          | 255.8          | 194.8                   | 132.1          | 180.0          | 156.3          | 226.9          | 189.5          | 92.7            | 92.7           | 0.0          | 0.0          | 1.0          | 0.8          |
| 5. Doc. vendidos con pact. de retrov. y Cheques y otros       | 0.0            | 0.0            | 0.0                     | 0.0            | 8.5            | 10.0           | 0.0            | 0.0            | 0.0             | 0.0            | 0.0          | 0.0          | 0.8          | 0.0          |
| <b>II. Otros pasivos</b>                                      | <b>35.5</b>    | <b>43.1</b>    | <b>27.2</b>             | <b>19.6</b>    | <b>17.8</b>    | <b>25.2</b>    | <b>19.4</b>    | <b>23.1</b>    | <b>18.7</b>     | <b>18.4</b>    | <b>2.5</b>   | <b>4.1</b>   | <b>6.8</b>   | <b>4.1</b>   |
| <b>III. Obligaciones convertibles en acciones</b>             | <b>0.0</b>     | <b>0.0</b>     | <b>0.0</b>              | <b>0.0</b>     | <b>0.0</b>     | <b>0.0</b>     | <b>0.0</b>     | <b>0.0</b>     | <b>0.0</b>      | <b>0.0</b>     | <b>0.0</b>   | <b>0.0</b>   | <b>0.0</b>   | <b>0.0</b>   |
| <b>IV. Deuda subordinada</b>                                  | <b>0.0</b>     | <b>0.0</b>     | <b>5.0</b>              | <b>5.0</b>     | <b>11.7</b>    | <b>8.6</b>     | <b>0.0</b>     | <b>0.0</b>     | <b>0.0</b>      | <b>0.0</b>     | <b>5.0</b>   | <b>5.0</b>   | <b>0.0</b>   | <b>0.0</b>   |
| <b>V. Total pasivo (I + II + III + IV)</b>                    | <b>3,267.7</b> | <b>3,167.5</b> | <b>2,107.9</b>          | <b>1,896.4</b> | <b>1,691.7</b> | <b>1,606.8</b> | <b>1,804.2</b> | <b>1,723.4</b> | <b>975.3</b>    | <b>1,050.3</b> | <b>350.7</b> | <b>409.4</b> | <b>330.2</b> | <b>413.5</b> |
| <b>Patrimonio</b>   |                |                |                         |                |                |                |                |                |                 |                |              |              |              |              |
| 1. Capital Social Pagado                                      | 280.0          | 280.0          | 155.8                   | 155.8          | 150.0          | 150.0          | 114.1          | 114.1          | 55.0            | 55.0           | 18.8         | 21.8         | 19.5         | 20.5         |
| 2. Aportes de capital pendientes de formalizar                | 0.0            | 0.0            | 0.0                     | 0.0            | 0.0            | 0.0            | 0.0            | 0.0            | 0.0             | 0.0            | 0.0          | 0.0          | 0.0          | 0.0          |
| 3. Reservas de capital  | 106.1          | 127.1          | 63.4                    | 45.8           | 74.8           | 57.6           | 37.7           | 38.3           | 8.4             | 9.0            | 1.5          | 1.7          | 10.6         | 10.8         |
| 4. Resultados de ejercicios anteriores                        | -2.3           | 4.8            | 63.0                    | 61.2           | 0.8            | 0.0            | 50.9           | 39.9           | 37.5            | 37.8           | 3.6          | 5.3          | 0.0          | 0.0          |
| 5. Patrimonio Restringido                                     | 82.5           | 85.3           | 126.9                   | 111.2          | 52.1           | 42.0           | 30.6           | 30.3           | 13.6            | 15.2           | 5.8          | 4.8          | 9.3          | 10.7         |
| 6. Resultados del presente ejercicio                          | 29.6           | 52.4           | -5.3                    | -7.4           | -1.4           | 9.9            | 2.3            | 4.7            | 5.6             | 9.2            | 0.4          | 2.5          | 1.1          | 1.5          |
| <b>VI. Total patrimonio (1 + 2 + 3 + 4 + 5 + 6)</b>           | <b>495.9</b>   | <b>549.7</b>   | <b>403.9</b>            | <b>366.7</b>   | <b>276.4</b>   | <b>259.4</b>   | <b>235.5</b>   | <b>227.3</b>   | <b>120.0</b>    | <b>126.3</b>   | <b>30.2</b>  | <b>36.1</b>  | <b>40.5</b>  | <b>43.5</b>  |
| <b>VII. Compromisos futuros y contingencias</b>               | <b>216.3</b>   | <b>213.0</b>   | <b>127.1</b>            | <b>111.4</b>   | <b>129.7</b>   | <b>125.7</b>   | <b>62.4</b>    | <b>60.5</b>    | <b>43.3</b>     | <b>42.8</b>    | <b>3.3</b>   | <b>4.8</b>   | <b>41.7</b>  | <b>19.6</b>  |
| <b>Pasivo + Patrimonio + Com. Fut. y Cont. (V + VI + VII)</b> | <b>3,979.8</b> | <b>3,930.2</b> | <b>2,638.9</b>          | <b>2,374.5</b> | <b>2,097.8</b> | <b>1,992.0</b> | <b>2,102.1</b> | <b>2,011.2</b> | <b>1,138.7</b>  | <b>1,219.4</b> | <b>384.1</b> | <b>450.2</b> | <b>412.5</b> | <b>476.6</b> |

Fuente: SSF.

**Bancos**  
**Cifras del Balance (en millones de dólares)**  
**Saldos al 31 de agosto de 2009- 2010**

| Rubros  | PROCREDIT    |              | FOMENTO      |              | CITIBANK N.A. |              | G&T CONTINENTAL |              | FIRST COMMERCIAL |             | AZTECA <sup>1/</sup> |             | TOTAL SISTEMA   |                 |
|---|--------------|--------------|--------------|--------------|---------------|--------------|-----------------|--------------|------------------|-------------|----------------------|-------------|-----------------|-----------------|
|   | 2009         | 2010         | 2009         | 2010         | 2009          | 2010         | 2009            | 2010         | 2009             | 2010        | 2009                 | 2010        | 2009            | 2010            |
| <b>Activo</b>   |              |              |              |              |               |              |                 |              |                  |             |                      |             |                 |                 |
| <b>I. Activos de intermediación (1 + 2 + 3 + 4)</b>           | <b>257.9</b> | <b>269.2</b> | <b>199.8</b> | <b>224.8</b> | <b>144.7</b>  | <b>117.3</b> | <b>185.2</b>    | <b>230.8</b> | <b>18.8</b>      | <b>16.7</b> | <b>22.4</b>          | <b>38.8</b> | <b>12,383.3</b> | <b>12,237.6</b> |
| 1. Disponibilidades   | 33.7         | 65.5         | 34.3         | 60.0         | 57.7          | 66.4         | 29.5            | 24.8         | 14.1             | 14.4        | 13.4                 | 12.3        | 2,012.8         | 2,152.8         |
| 2. Adquisición temporal de Doc. netos                         | 0.0          | 0.0          | 0.0          | 2.2          | 0.0           | 0.0          | 0.4             | 0.0          | 0.0              | 0.0         | 6.6                  | 6.1         | 15.0            | 24.5            |
| 3. Inversiones financieras                                    | 27.5         | 23.0         | 53.7         | 42.4         | 68.9          | 40.0         | 46.6            | 69.5         | 0.2              | 0.0         | 0.6                  | 5.3         | 1,990.5         | 2,065.3         |
| 4. Préstamos netos  | 196.6        | 180.7        | 111.8        | 120.2        | 18.1          | 10.9         | 108.7           | 136.5        | 4.5              | 2.4         | 1.8                  | 15.0        | 8,365.0         | 7,995.0         |
| <b>II. Otros activos</b>                                      | <b>4.7</b>   | <b>6.4</b>   | <b>5.6</b>   | <b>5.7</b>   | <b>2.1</b>    | <b>2.5</b>   | <b>6.5</b>      | <b>5.2</b>   | <b>0.0</b>       | <b>0.0</b>  | <b>5.8</b>           | <b>2.3</b>  | <b>401.1</b>    | <b>363.3</b>    |
| <b>III. Activo Fijo</b>                                       | <b>12.2</b>  | <b>12.1</b>  | <b>8.5</b>   | <b>8.5</b>   | <b>0.4</b>    | <b>0.3</b>   | <b>2.4</b>      | <b>2.9</b>   | <b>0.0</b>       | <b>0.0</b>  | <b>7.2</b>           | <b>8.3</b>  | <b>284.3</b>    | <b>284.7</b>    |
| <b>IV. Total de activos (I + II + III)</b>                    | <b>274.8</b> | <b>287.7</b> | <b>213.9</b> | <b>239.0</b> | <b>147.2</b>  | <b>120.2</b> | <b>194.2</b>    | <b>238.8</b> | <b>18.8</b>      | <b>16.8</b> | <b>35.4</b>          | <b>49.4</b> | <b>13,068.7</b> | <b>12,885.6</b> |
| <b>V. Derechos futuros y contingencias netas</b>              | <b>0.3</b>   | <b>0.7</b>   | <b>5.7</b>   | <b>4.7</b>   | <b>7.1</b>    | <b>5.4</b>   | <b>7.3</b>      | <b>8.5</b>   | <b>0.0</b>       | <b>0.0</b>  | <b>0.0</b>           | <b>0.0</b>  | <b>589.9</b>    | <b>539.6</b>    |
| <b>VI. Total activos + Der. Fut. y conting. (IV + V)</b>      | <b>275.2</b> | <b>288.4</b> | <b>219.5</b> | <b>243.7</b> | <b>154.4</b>  | <b>125.6</b> | <b>201.5</b>    | <b>247.3</b> | <b>18.8</b>      | <b>16.8</b> | <b>35.4</b>          | <b>49.4</b> | <b>13,658.6</b> | <b>13,425.3</b> |
| <b>Pasivo</b>   |              |              |              |              |               |              |                 |              |                  |             |                      |             |                 |                 |
| <b>I. Pasivos de intermediación (1 + 2 + 3 + 4 + 5)</b>       | <b>239.9</b> | <b>256.3</b> | <b>176.4</b> | <b>198.3</b> | <b>124.2</b>  | <b>100.1</b> | <b>160.2</b>    | <b>205.1</b> | <b>1.9</b>       | <b>0.0</b>  | <b>5.1</b>           | <b>31.5</b> | <b>11,085.5</b> | <b>10,902.3</b> |
| 1. Depósitos  | 187.6        | 204.9        | 152.2        | 168.1        | 97.2          | 84.1         | 147.2           | 189.2        | 1.9              | 0.0         | 4.5                  | 30.9        | 8,879.4         | 9,356.1         |
| 2. Préstamos  | 19.5         | 21.9         | 24.0         | 29.6         | 14.0          | 6.4          | 6.6             | 9.5          | 0.0              | 0.0         | 0.0                  | 0.0         | 1,036.8         | 592.4           |
| 3. Obligaciones a la vista                                    | 4.1          | 2.1          | 0.2          | 0.7          | 13.0          | 9.6          | 1.4             | 2.1          | 0.0              | 0.0         | 0.0                  | 0.6         | 75.9            | 84.8            |
| 4. Títulos de emisión propia                                  | 27.1         | 27.4         | 0.0          | 0.0          | 0.0           | 0.0          | 0.0             | 0.0          | 0.0              | 0.0         | 0.0                  | 0.0         | 1,077.0         | 854.6           |
| 5. Doc. vendidos con pact. de retrov. y Cheques y otros       | 1.7          | 0.0          | 0.0          | 0.0          | 0.0           | 0.0          | 5.0             | 4.3          | 0.0              | 0.0         | 0.5                  | 0.0         | 16.5            | 14.3            |
| <b>II. Otros pasivos</b>                                      | <b>4.8</b>   | <b>3.0</b>   | <b>9.4</b>   | <b>10.5</b>  | <b>3.1</b>    | <b>1.7</b>   | <b>3.0</b>      | <b>2.0</b>   | <b>0.0</b>       | <b>0.0</b>  | <b>13.2</b>          | <b>1.4</b>  | <b>161.5</b>    | <b>156.4</b>    |
| <b>III. Obligaciones convertibles en acciones</b>             | <b>0.0</b>   | <b>0.0</b>   | <b>0.0</b>   | <b>0.0</b>   | <b>0.0</b>    | <b>0.0</b>   | <b>0.0</b>      | <b>0.0</b>   | <b>0.0</b>       | <b>0.0</b>  | <b>0.0</b>           | <b>0.0</b>  | <b>0.0</b>      | <b>0.0</b>      |
| <b>IV. Deuda subordinada</b>                                  | <b>4.5</b>   | <b>3.2</b>   | <b>0.0</b>   | <b>0.0</b>   | <b>0.0</b>    | <b>0.0</b>   | <b>0.0</b>      | <b>0.0</b>   | <b>0.0</b>       | <b>0.0</b>  | <b>0.0</b>           | <b>0.0</b>  | <b>26.3</b>     | <b>21.8</b>     |
| <b>V. Total pasivo (I + II + III + IV)</b>                    | <b>249.2</b> | <b>262.5</b> | <b>185.8</b> | <b>208.8</b> | <b>127.3</b>  | <b>101.8</b> | <b>163.2</b>    | <b>207.1</b> | <b>1.9</b>       | <b>0.0</b>  | <b>18.3</b>          | <b>32.9</b> | <b>11,273.3</b> | <b>11,080.5</b> |
| <b>Patrimonio</b>   |              |              |              |              |               |              |                 |              |                  |             |                      |             |                 |                 |
| 1. Capital Social Pagado                                      | 19.2         | 20.3         | 17.9         | 17.9         | 16.0          | 16.0         | 28.1            | 28.1         | 16.0             | 16.0        | 16.0                 | 19.1        | 906.3           | 914.4           |
| 2. Aportes de capital pendientes de formalizar                | 0.0          | 0.0          | 0.0          | 0.0          | 0.0           | 0.0          | 0.0             | 0.0          | 0.0              | 0.0         | 0.0                  | 0.0         | 0.0             | 0.0             |
| 3. Reservas de capital  | 2.1          | 2.4          | 0.6          | 0.7          | 1.7           | 1.7          | 0.1             | 0.1          | 0.1              | 0.1         | 0.0                  | 0.0         | 307.2           | 295.4           |
| 4. Resultados de ejercicios anteriores                        | 0.0          | 0.0          | 2.5          | 2.7          | 1.1           | 0.5          | -0.8            | -0.6         | 0.7              | 0.6         | 0.0                  | -1.0        | 157.0           | 151.3           |
| 5. Patrimonio Restringido                                     | 4.0          | 4.9          | 4.9          | 4.9          | 1.3           | 1.9          | 2.4             | 2.8          | 0.0              | 0.0         | 0.0                  | 0.0         | 333.4           | 314.0           |
| 6. Resultados del presente ejercicio                          | 0.3          | -2.3         | -0.8         | 0.8          | -0.1          | -1.7         | 0.1             | 0.2          | 0.1              | 0.0         | 1.1                  | -1.5        | 33.1            | 68.2            |
| <b>VI. Total patrimonio (1 + 2 + 3 + 4 + 5 + 6)</b>           | <b>25.6</b>  | <b>25.2</b>  | <b>25.1</b>  | <b>27.0</b>  | <b>20.0</b>   | <b>18.4</b>  | <b>29.9</b>     | <b>30.6</b>  | <b>16.9</b>      | <b>16.8</b> | <b>17.1</b>          | <b>16.5</b> | <b>1,737.0</b>  | <b>1,743.4</b>  |
| <b>VII. Compromisos futuros y contingencias</b>               | <b>0.3</b>   | <b>0.7</b>   | <b>8.6</b>   | <b>7.9</b>   | <b>7.1</b>    | <b>5.4</b>   | <b>8.4</b>      | <b>9.6</b>   | <b>0.0</b>       | <b>0.0</b>  | <b>0.0</b>           | <b>0.0</b>  | <b>648.3</b>    | <b>601.4</b>    |
| <b>Pasivo + Patrimonio + Com. Fut. y Cont. (V + VI + VII)</b> | <b>275.2</b> | <b>288.4</b> | <b>219.5</b> | <b>243.7</b> | <b>154.4</b>  | <b>125.6</b> | <b>201.5</b>    | <b>247.3</b> | <b>18.8</b>      | <b>16.8</b> | <b>35.4</b>          | <b>49.4</b> | <b>13,658.6</b> | <b>13,425.3</b> |

Fuente: SSF.

**Bancos**  
**Cifras del Estado de Resultados (en millones de dólares)**  
**Saldos al 31 de agosto de 2009- 2010**

| Rubros  | AGRICOLA     |              | CITIBANK DE EL SALVADOR |              | HSBC         |             | SCOTIABANK   |             | AMÉRICA CENTRAL |             | PROMERICA   |             | HIPOTECARIO |             |
|---|--------------|--------------|-------------------------|--------------|--------------|-------------|--------------|-------------|-----------------|-------------|-------------|-------------|-------------|-------------|
|   | 2009         | 2010         | 2009                    | 2010         | 2009         | 2010        | 2009         | 2010        | 2009            | 2010        | 2009        | 2010        | 2009        | 2010        |
| <b>I. Ingresos de operaciones de intermediación</b>                   | <b>198.0</b> | <b>191.5</b> | <b>127.6</b>            | <b>119.0</b> | <b>111.6</b> | <b>91.5</b> | <b>100.5</b> | <b>90.6</b> | <b>70.5</b>     | <b>70.9</b> | <b>26.9</b> | <b>29.6</b> | <b>21.7</b> | <b>22.0</b> |
| 1. Cartera de préstamos   | 186.2        | 180.8        | 122.8                   | 113.7        | 106.8        | 87.0        | 95.2         | 87.6        | 68.6            | 70.1        | 26.2        | 28.5        | 20.2        | 21.2        |
| A. Intereses  | 165.4        | 158.2        | 118.9                   | 109.9        | 94.2         | 76.4        | 89.6         | 82.3        | 63.9            | 65.1        | 23.6        | 26.1        | 18.0        | 19.5        |
| B. Comisiones   | 20.4         | 22.1         | 3.9                     | 3.7          | 7.1          | 5.3         | 4.9          | 4.6         | 4.6             | 4.8         | 2.6         | 2.3         | 0.1         | 0.1         |
| C. Otras comisiones y recargos sobre créditos <sup>1/</sup>           | 0.4          | 0.5          | 0.1                     | 0.1          | 5.6          | 5.4         | 0.7          | 0.7         | 0.2             | 0.2         | 0.0         | 0.0         | 2.1         | 1.5         |
| 2. Cartera de inversiones   | 11.4         | 10.3         | 4.6                     | 5.0          | 4.5          | 4.2         | 5.1          | 2.9         | 1.8             | 0.7         | 0.6         | 0.9         | 1.5         | 0.8         |
| 3. Operaciones de pacto de retroventa                                 | 0.0          | 0.0          | 0.0                     | 0.0          | 0.0          | 0.0         | 0.0          | 0.0         | 0.0             | 0.0         | 0.1         | 0.0         | 0.0         | 0.0         |
| 4. Interés sobre depósitos  | 0.4          | 0.3          | 0.2                     | 0.3          | 0.3          | 0.3         | 0.2          | 0.1         | 0.1             | 0.1         | 0.1         | 0.1         | 0.0         | 0.0         |
| <b>II. Costos de captación de recursos</b>                            | <b>74.1</b>  | <b>46.3</b>  | <b>42.4</b>             | <b>31.8</b>  | <b>40.0</b>  | <b>25.4</b> | <b>43.6</b>  | <b>32.2</b> | <b>25.1</b>     | <b>17.1</b> | <b>12.2</b> | <b>8.8</b>  | <b>9.0</b>  | <b>7.4</b>  |
| 1. Costos de depósitos  | 48.8         | 30.8         | 26.4                    | 20.8         | 28.6         | 17.2        | 26.5         | 21.7        | 16.3            | 12.5        | 9.4         | 6.3         | 6.1         | 4.2         |
| 2. Costos de préstamos  | 8.0          | 3.7          | 6.1                     | 2.4          | 3.1          | 1.4         | 5.4          | 2.3         | 4.5             | 1.1         | 1.2         | 1.0         | 2.3         | 2.5         |
| 3. Costos por emisión de títulos valores                              | 13.6         | 9.2          | 7.9                     | 6.1          | 6.7          | 5.1         | 9.1          | 5.7         | 3.9             | 3.0         | 0.0         | 0.0         | 0.0         | 0.0         |
| 4. Otros <sup>2/</sup>  | 3.8          | 2.6          | 2.1                     | 2.5          | 1.7          | 1.7         | 2.5          | 2.5         | 0.3             | 0.4         | 1.6         | 1.5         | 0.6         | 0.6         |
| <b>III. Reservas de saneamiento</b>                                   | <b>53.9</b>  | <b>47.5</b>  | <b>49.5</b>             | <b>48.1</b>  | <b>29.7</b>  | <b>18.1</b> | <b>25.8</b>  | <b>18.6</b> | <b>26.1</b>     | <b>23.3</b> | <b>7.7</b>  | <b>7.2</b>  | <b>3.9</b>  | <b>4.1</b>  |
| <b>IV. Castigos de activos</b>  | <b>0.0</b>   | <b>0.0</b>   | <b>0.1</b>              | <b>0.6</b>   | <b>0.0</b>   | <b>0.0</b>  | <b>0.2</b>   | <b>0.7</b>  | <b>0.0</b>      | <b>0.0</b>  | <b>0.0</b>  | <b>0.0</b>  | <b>0.0</b>  | <b>0.0</b>  |
| <b>V. Utilidad de intermediación (I - II - III - IV)</b>              | <b>69.9</b>  | <b>97.8</b>  | <b>35.5</b>             | <b>38.4</b>  | <b>41.9</b>  | <b>48.0</b> | <b>31.0</b>  | <b>39.1</b> | <b>19.3</b>     | <b>30.6</b> | <b>7.0</b>  | <b>13.6</b> | <b>8.8</b>  | <b>10.5</b> |
| <b>VI. Ingresos de otras operaciones</b>                              | <b>24.1</b>  | <b>26.5</b>  | <b>10.9</b>             | <b>9.6</b>   | <b>9.1</b>   | <b>8.2</b>  | <b>6.3</b>   | <b>6.5</b>  | <b>7.3</b>      | <b>4.0</b>  | <b>4.3</b>  | <b>2.9</b>  | <b>0.8</b>  | <b>0.9</b>  |
| <b>VII. Costos de otras operaciones</b>                               | <b>8.0</b>   | <b>11.0</b>  | <b>3.6</b>              | <b>3.0</b>   | <b>4.9</b>   | <b>5.2</b>  | <b>1.4</b>   | <b>1.6</b>  | <b>0.1</b>      | <b>0.4</b>  | <b>0.6</b>  | <b>1.2</b>  | <b>0.3</b>  | <b>0.4</b>  |
| <b>VIII. Gtos. de operación (Gtos. de Admón)</b>                      | <b>60.1</b>  | <b>54.8</b>  | <b>54.7</b>             | <b>70.3</b>  | <b>48.6</b>  | <b>44.3</b> | <b>38.1</b>  | <b>38.2</b> | <b>21.7</b>     | <b>25.6</b> | <b>12.1</b> | <b>12.9</b> | <b>8.1</b>  | <b>8.9</b>  |
| <b>IX. Utilidad de operación ( V + VI - VII - VIII)</b>               | <b>26.0</b>  | <b>58.5</b>  | <b>-11.9</b>            | <b>-25.3</b> | <b>-2.4</b>  | <b>6.8</b>  | <b>-2.3</b>  | <b>5.8</b>  | <b>4.9</b>      | <b>8.5</b>  | <b>-1.4</b> | <b>2.4</b>  | <b>1.2</b>  | <b>2.1</b>  |
| <b>X. Otros ingresos y gastos no operacionales</b>                    | <b>10.8</b>  | <b>11.7</b>  | <b>6.6</b>              | <b>18.1</b>  | <b>1.4</b>   | <b>6.2</b>  | <b>4.6</b>   | <b>1.2</b>  | <b>1.7</b>      | <b>1.5</b>  | <b>1.8</b>  | <b>0.7</b>  | <b>0.2</b>  | <b>-0.1</b> |
| Ingresos  | 18.9         | 15.9         | 18.5                    | 27.8         | 8.3          | 11.4        | 7.6          | 7.9         | 3.0             | 4.1         | 2.5         | 1.4         | 0.5         | 0.4         |
| Gastos  | 8.1          | 4.2          | 11.8                    | 9.7          | 6.8          | 5.2         | 3.0          | 6.7         | 1.3             | 2.5         | 0.7         | 0.7         | 0.3         | 0.5         |
| <b>XI. Impuesto sobre la renta</b>                                    | <b>7.2</b>   | <b>17.8</b>  | <b>0.0</b>              | <b>0.2</b>   | <b>0.3</b>   | <b>3.1</b>  | <b>0.0</b>   | <b>2.3</b>  | <b>0.9</b>      | <b>0.8</b>  | <b>0.1</b>  | <b>0.6</b>  | <b>0.3</b>  | <b>0.5</b>  |
| <b>XII. Utilidad o (pérdida) antes de reserva legal (IX + X - XI)</b> | <b>29.6</b>  | <b>52.4</b>  | <b>-5.3</b>             | <b>-7.4</b>  | <b>-1.4</b>  | <b>9.9</b>  | <b>2.3</b>   | <b>4.7</b>  | <b>5.6</b>      | <b>9.2</b>  | <b>0.4</b>  | <b>2.5</b>  | <b>1.1</b>  | <b>1.5</b>  |

<sup>1/</sup> Incluye: otras comisiones y recargos sobre créditos, e inspecciones y avalúos.

<sup>2/</sup> Incluye: pérdida por diferencia de precios, primas por garantía de depósitos y otros costos de intermediación.

Fuente: SSF y cálculos de ABANSA.



**Bancos**  
**Cifras del Estado de Resultados (en millones de dólares)**  
**Saldos al 31 de agosto de 2009- 2010**

| Rubros  | PROCREDIT   |             | FOMENTO (*) |             | CITIBANK N.A. |             | G&T CONTINENTAL |             | FIRST COMMERCIAL (*) |            | AZTECA (*) <sup>3</sup> |             | TOTAL SISTEMA |              |
|---|-------------|-------------|-------------|-------------|---------------|-------------|-----------------|-------------|----------------------|------------|-------------------------|-------------|---------------|--------------|
|   | 2009        | 2010        | 2009        | 2010        | 2009          | 2010        | 2009            | 2010        | 2009                 | 2010       | 2009                    | 2010        | 2009          | 2010         |
| <b>I. Ingresos de operaciones de intermediación</b>                   | <b>23.5</b> | <b>21.4</b> | <b>12.7</b> | <b>13.1</b> | <b>3.5</b>    | <b>1.4</b>  | <b>8.7</b>      | <b>10.8</b> | <b>0.4</b>           | <b>0.3</b> | <b>0.1</b>              | <b>6.1</b>  | <b>705.7</b>  | <b>668.3</b> |
| 1. Cartera de préstamos   | 23.3        | 21.4        | 11.3        | 11.7        | 1.3           | 0.7         | 7.7             | 8.0         | 0.2                  | 0.2        | 0.1                     | 5.9         | 670.0         | 636.9        |
| A. Interés  | 21.2        | 19.7        | 9.9         | 10.4        | 1.3           | 0.7         | 7.0             | 7.5         | 0.2                  | 0.2        | 0.0                     | 3.6         | 613.2         | 579.9        |
| B. Comisiones   | 2.1         | 1.6         | 1.3         | 1.3         | 0.0           | 0.0         | 0.7             | 0.4         | 0.0                  | 0.0        | 0.0                     | 2.3         | 47.7          | 48.5         |
| C. Otras comisiones y recargos sobre créditos <sup>1/</sup>           | 0.0         | 0.0         | 0.1         | 0.1         | 0.0           | 0.0         | 0.1             | 0.0         | 0.0                  | 0.0        | 0.0                     | 0.0         | 9.1           | 8.5          |
| 2. Cartera de inversiones   | 0.2         | 0.1         | 1.4         | 1.0         | 2.1           | 0.6         | 0.9             | 2.8         | 0.0                  | 0.0        | 0.0                     | 0.0         | 33.9          | 29.3         |
| 3. Operaciones de pacto de retroventa                                 | 0.0         | 0.0         | 0.0         | 0.0         | 0.0           | 0.0         | 0.0             | 0.0         | 0.0                  | 0.0        | 0.0                     | 0.1         | 0.1           | 0.2          |
| 4. Interés sobre depósitos  | 0.0         | 0.0         | 0.0         | 0.4         | 0.1           | 0.1         | 0.0             | 0.0         | 0.2                  | 0.1        | 0.0                     | 0.0         | 1.6           | 2.0          |
| <b>II. Costos de captación de recursos</b>                            | <b>8.3</b>  | <b>6.6</b>  | <b>4.4</b>  | <b>3.8</b>  | <b>0.9</b>    | <b>0.6</b>  | <b>5.3</b>      | <b>5.0</b>  | <b>0.0</b>           | <b>0.0</b> | <b>0.0</b>              | <b>1.4</b>  | <b>265.3</b>  | <b>186.4</b> |
| 1. Costos de depósitos  | 5.7         | 4.3         | 3.4         | 2.7         | 0.4           | 0.3         | 4.5             | 4.0         | 0.0                  | 0.0        | 0.0                     | 0.0         | 176.2         | 124.7        |
| 2. Costos de préstamos  | 1.2         | 1.0         | 1.0         | 1.0         | 0.4           | 0.3         | 0.4             | 0.3         | 0.0                  | 0.0        | 0.0                     | 0.0         | 33.4          | 17.0         |
| 3. Costos por emisión de títulos valores                              | 1.1         | 1.0         | 0.0         | 0.0         | 0.0           | 0.0         | 0.0             | 0.0         | 0.0                  | 0.0        | 0.0                     | 0.0         | 42.4          | 30.3         |
| 4. Otros <sup>2/</sup>  | 0.3         | 0.3         | 0.0         | 0.0         | 0.1           | 0.1         | 0.4             | 0.7         | 0.0                  | 0.0        | 0.0                     | 0.0         | 13.3          | 13.0         |
| <b>III. Reservas de saneamiento</b>                                   | <b>2.4</b>  | <b>4.6</b>  | <b>1.4</b>  | <b>0.8</b>  | <b>0.2</b>    | <b>0.0</b>  | <b>0.7</b>      | <b>1.8</b>  | <b>0.0</b>           | <b>0.0</b> | <b>0.0</b>              | <b>0.6</b>  | <b>201.3</b>  | <b>174.6</b> |
| <b>IV. Castigos de activos</b>  | <b>0.0</b>  | <b>0.0</b>  | <b>0.0</b>  | <b>0.0</b>  | <b>0.0</b>    | <b>0.0</b>  | <b>0.0</b>      | <b>0.0</b>  | <b>0.0</b>           | <b>0.0</b> | <b>0.0</b>              | <b>0.0</b>  | <b>0.4</b>    | <b>1.3</b>   |
| <b>V. Utilidad de intermediación (I - II - III - IV)</b>              | <b>12.8</b> | <b>10.2</b> | <b>6.9</b>  | <b>8.6</b>  | <b>2.4</b>    | <b>0.8</b>  | <b>2.8</b>      | <b>4.0</b>  | <b>0.4</b>           | <b>0.3</b> | <b>0.0</b>              | <b>4.0</b>  | <b>238.7</b>  | <b>305.9</b> |
| <b>VI. Ingresos de otras operaciones</b>                              | <b>0.7</b>  | <b>0.9</b>  | <b>1.4</b>  | <b>1.4</b>  | <b>1.8</b>    | <b>1.3</b>  | <b>0.1</b>      | <b>0.1</b>  | <b>0.0</b>           | <b>0.0</b> | <b>1.8</b>              | <b>3.2</b>  | <b>68.9</b>   | <b>65.7</b>  |
| <b>VII. Costos de otras operaciones</b>                               | <b>0.1</b>  | <b>0.2</b>  | <b>0.6</b>  | <b>0.6</b>  | <b>0.1</b>    | <b>0.1</b>  | <b>0.0</b>      | <b>0.0</b>  | <b>0.0</b>           | <b>0.0</b> | <b>0.0</b>              | <b>0.0</b>  | <b>19.6</b>   | <b>23.6</b>  |
| <b>VIII. Gtos. de operación (Gtos. de Admón)</b>                      | <b>15.1</b> | <b>15.9</b> | <b>8.9</b>  | <b>8.6</b>  | <b>5.0</b>    | <b>5.0</b>  | <b>3.1</b>      | <b>3.7</b>  | <b>0.3</b>           | <b>0.3</b> | <b>0.7</b>              | <b>8.8</b>  | <b>276.4</b>  | <b>297.4</b> |
| <b>IX. Utilidad de operación ( V + VI - VII - VIII)</b>               | <b>-1.6</b> | <b>-5.0</b> | <b>-1.0</b> | <b>0.9</b>  | <b>-0.8</b>   | <b>-3.0</b> | <b>-0.2</b>     | <b>0.4</b>  | <b>0.1</b>           | <b>0.0</b> | <b>1.1</b>              | <b>-1.5</b> | <b>11.6</b>   | <b>50.5</b>  |
| <b>X. Otros ingresos y gastos no operacionales</b>                    | <b>2.0</b>  | <b>2.6</b>  | <b>0.3</b>  | <b>0.3</b>  | <b>0.7</b>    | <b>1.2</b>  | <b>0.3</b>      | <b>-0.1</b> | <b>0.0</b>           | <b>0.0</b> | <b>0.0</b>              | <b>0.0</b>  | <b>30.4</b>   | <b>43.4</b>  |
| Ingresos  | 2.1         | 2.7         | 0.3         | 0.3         | 2.0           | 1.5         | 0.7             | 0.2         | 0.0                  | 0.0        | 0.0                     | 0.0         | 64.4          | 73.6         |
| Gastos  | 0.1         | 0.1         | 0.0         | 0.0         | 1.3           | 0.3         | 0.4             | 0.3         | 0.0                  | 0.0        | 0.0                     | 0.0         | 34.0          | 30.2         |
| <b>XI. Impuesto sobre la renta</b>                                    | <b>0.1</b>  | <b>0.0</b>  | <b>0.0</b>  | <b>0.4</b>  | <b>0.0</b>    | <b>0.0</b>  | <b>0.0</b>      | <b>0.0</b>  | <b>0.0</b>           | <b>0.0</b> | <b>0.0</b>              | <b>0.0</b>  | <b>8.9</b>    | <b>25.7</b>  |
| <b>XII. Utilidad o (pérdida) antes de reserva legal (IX + X - XI)</b> | <b>0.3</b>  | <b>-2.3</b> | <b>-0.8</b> | <b>0.8</b>  | <b>-0.1</b>   | <b>-1.7</b> | <b>0.1</b>      | <b>0.2</b>  | <b>0.1</b>           | <b>0.0</b> | <b>1.1</b>              | <b>-1.5</b> | <b>33.1</b>   | <b>68.2</b>  |

(\*) Para estos bancos el detalle de ingresos y costos de operaciones de intermediación a agosto de 2010 se ha estimado con base a la estructura porcentual de junio 2010 respectivamente.

<sup>1/</sup> Incluye: otras comisiones y recargos sobre créditos, e inspecciones y avalúos.

<sup>2/</sup> Incluye: pérdida por diferencia de precios, primas por garantía de depósitos y otros costos de intermediación.

Fuente: SSF y cálculos de ABANSA.

## Activos

**Total de activos**  
**Saldos y posiciones**  
**(En millones de dólares)**

| Bancos               |                         | Agosto           | Posición | Diciembre        | Posición | Agosto           | Posición |
|----------------------|-------------------------|------------------|----------|------------------|----------|------------------|----------|
|                      |                         | 2009             |          | 2009             |          | 2010             |          |
| 1                    | Agrícola                | 3,782.29         | 1        | 3,864.54         | 1        | 3,736.55         | 1        |
| 2                    | Citibank de El Salvador | 2,526.89         | 2        | 2,481.55         | 2        | 2,278.81         | 2        |
| 3                    | Scotiabank              | 2,042.80         | 3        | 2,007.89         | 3        | 1,954.09         | 3        |
| 4                    | HSBC                    | 1,980.50         | 4        | 1,843.61         | 4        | 1,879.44         | 4        |
| 5                    | de América Central      | 1,095.34         | 5        | 1,109.05         | 5        | 1,177.01         | 5        |
| 6                    | Hipotecario             | 375.69           | 7        | 413.04           | 6        | 462.33           | 6        |
| 7                    | Promérica               | 380.85           | 6        | 404.62           | 7        | 445.45           | 7        |
| 8                    | ProCredit               | 274.83           | 8        | 292.61           | 8        | 287.71           | 8        |
| 9                    | Fomento Agropecuario    | 213.86           | 9        | 216.68           | 10       | 239.00           | 9        |
| 10                   | G&T Continental         | 194.17           | 10       | 217.45           | 9        | 238.81           | 10       |
| 11                   | Citibank N.A.           | 147.24           | 11       | 127.33           | 11       | 120.21           | 11       |
| 12                   | Azteca                  | 35.45            | 12       | 52.72            | 12       | 49.42            | 12       |
| 13                   | First Commercial        | 18.80            | 13       | 17.92            | 13       | 16.77            | 13       |
| <b>Total sistema</b> |                         | <b>13,068.70</b> |          | <b>13,049.00</b> |          | <b>12,885.61</b> |          |

Fuente: SSF

# Activos

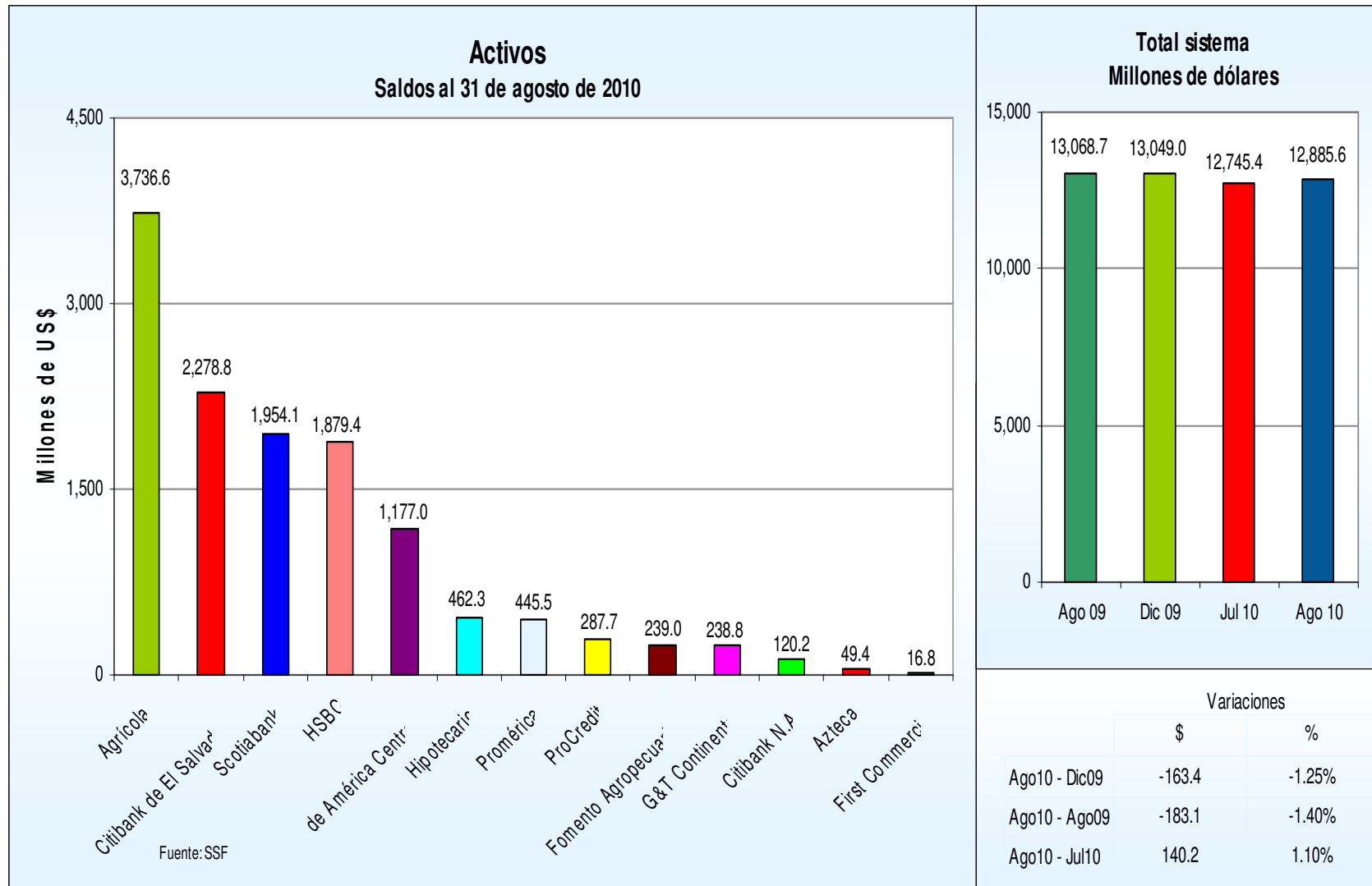

# Activos

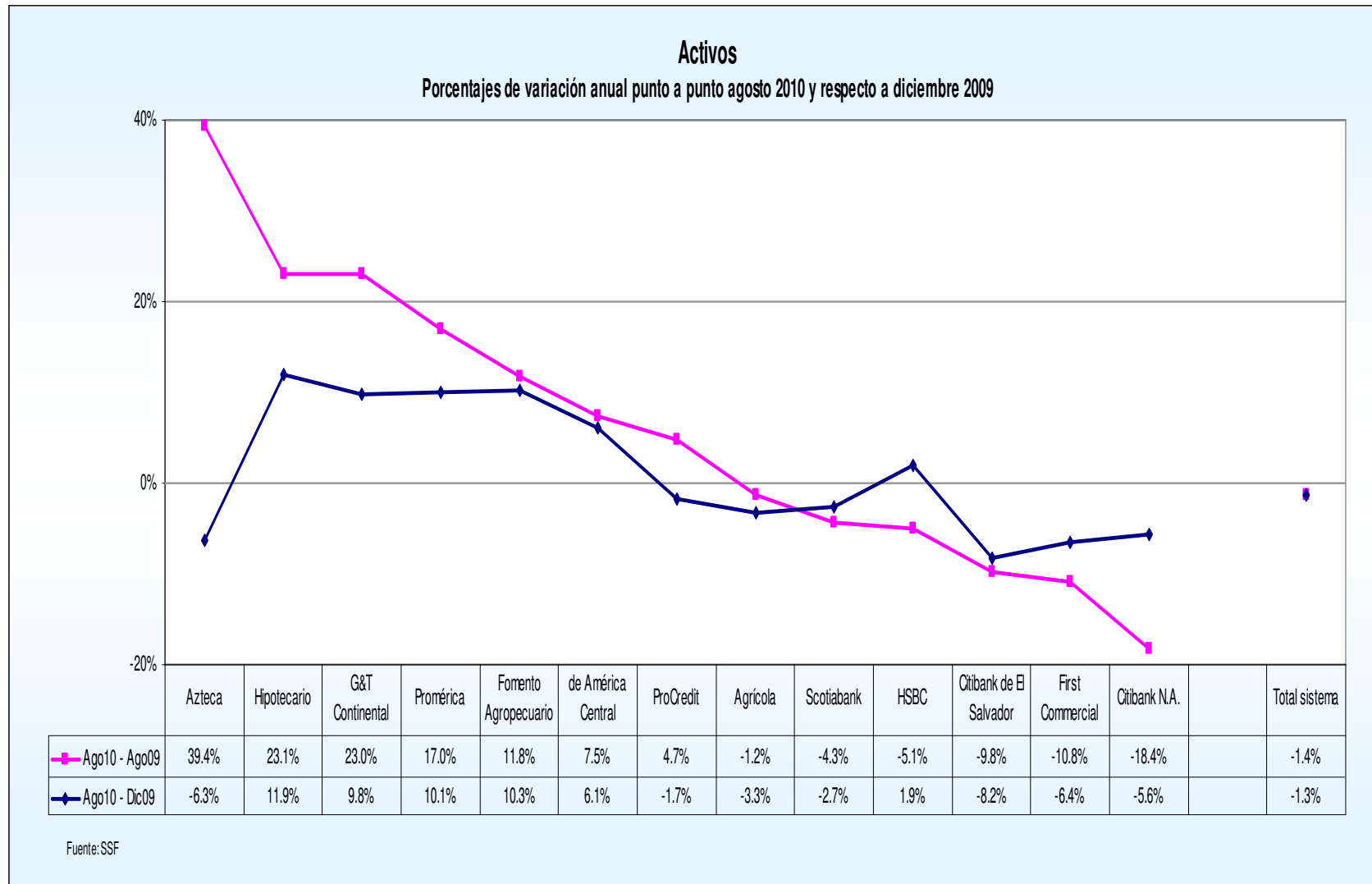

## Préstamos brutos

Cartera de préstamos bruta  
Saldos y posiciones  
(En millones de dólares)

| Bancos                    | Agosto          | Posición | Diciembre       | Posición | Agosto          | Posición |
|---------------------------|-----------------|----------|-----------------|----------|-----------------|----------|
|                           | 2009            |          | 2009            |          | 2010            |          |
| 1 Agrícola                | 2,578.51        | 1        | 2,582.84        | 1        | 2,490.44        | 1        |
| 2 Scotiabank              | 1,480.61        | 3        | 1,490.50        | 3        | 1,454.65        | 2        |
| 3 Citibank de El Salvador | 1,611.96        | 2        | 1,502.36        | 2        | 1,335.25        | 3        |
| 4 HSBC                    | 1,282.14        | 4        | 1,221.78        | 4        | 1,185.65        | 4        |
| 5 de América Central      | 785.58          | 5        | 804.58          | 5        | 795.17          | 5        |
| 6 Hipotecario             | 254.96          | 7        | 286.28          | 6        | 314.85          | 6        |
| 7 Promérica               | 259.34          | 6        | 270.28          | 7        | 300.38          | 7        |
| 8 ProCredit               | 203.63          | 8        | 207.01          | 8        | 187.65          | 8        |
| 9 G&T Continental         | 110.17          | 10       | 120.34          | 9        | 139.09          | 9        |
| 10 Fomento Agropecuario   | 115.06          | 9        | 119.70          | 10       | 123.76          | 10       |
| 11 Azteca                 | 1.76            | 13       | 8.46            | 12       | 15.63           | 11       |
| 12 Citibank N.A.          | 18.79           | 11       | 16.76           | 11       | 11.61           | 12       |
| 13 First Commercial       | 4.82            | 12       | 4.49            | 13       | 2.66            | 13       |
| <b>Total sistema</b>      | <b>8,707.34</b> |          | <b>8,635.39</b> |          | <b>8,356.80</b> |          |

Fuente: SSF

## Préstamos brutos

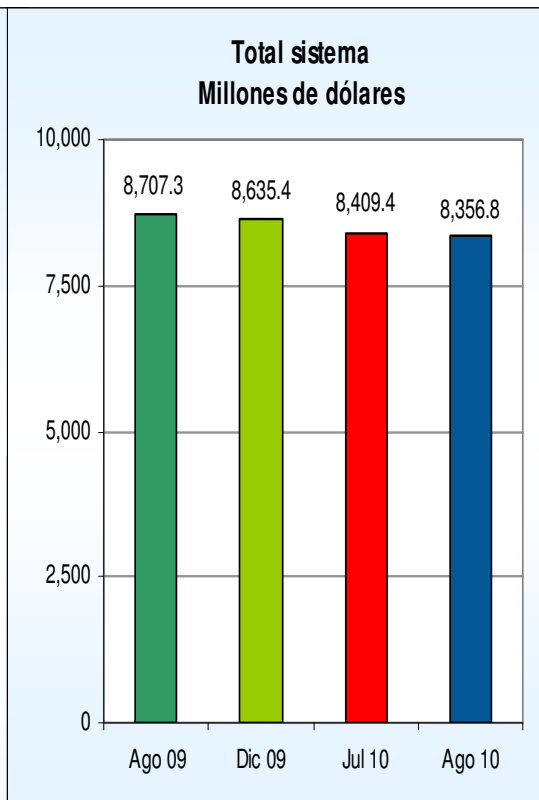
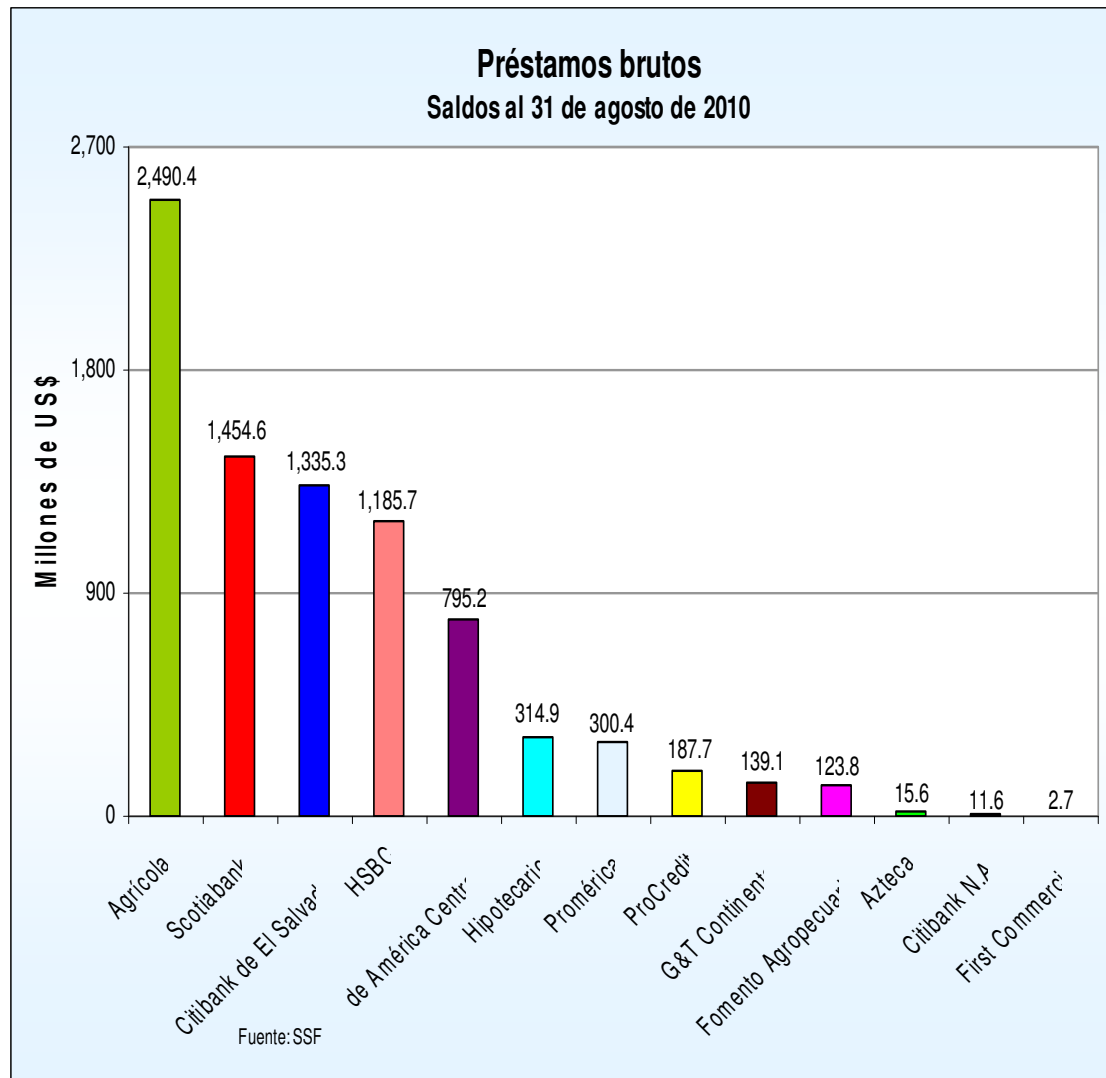

|               | Variaciones |        |
|---------------|-------------|--------|
|               | \$          | %      |
| Ago10 - Dic09 | -278.6      | -3.23% |
| Ago10 - Ago09 | -350.5      | -4.03% |
| Ago10 - Jul10 | -52.6       | -0.63% |

## Préstamos brutos

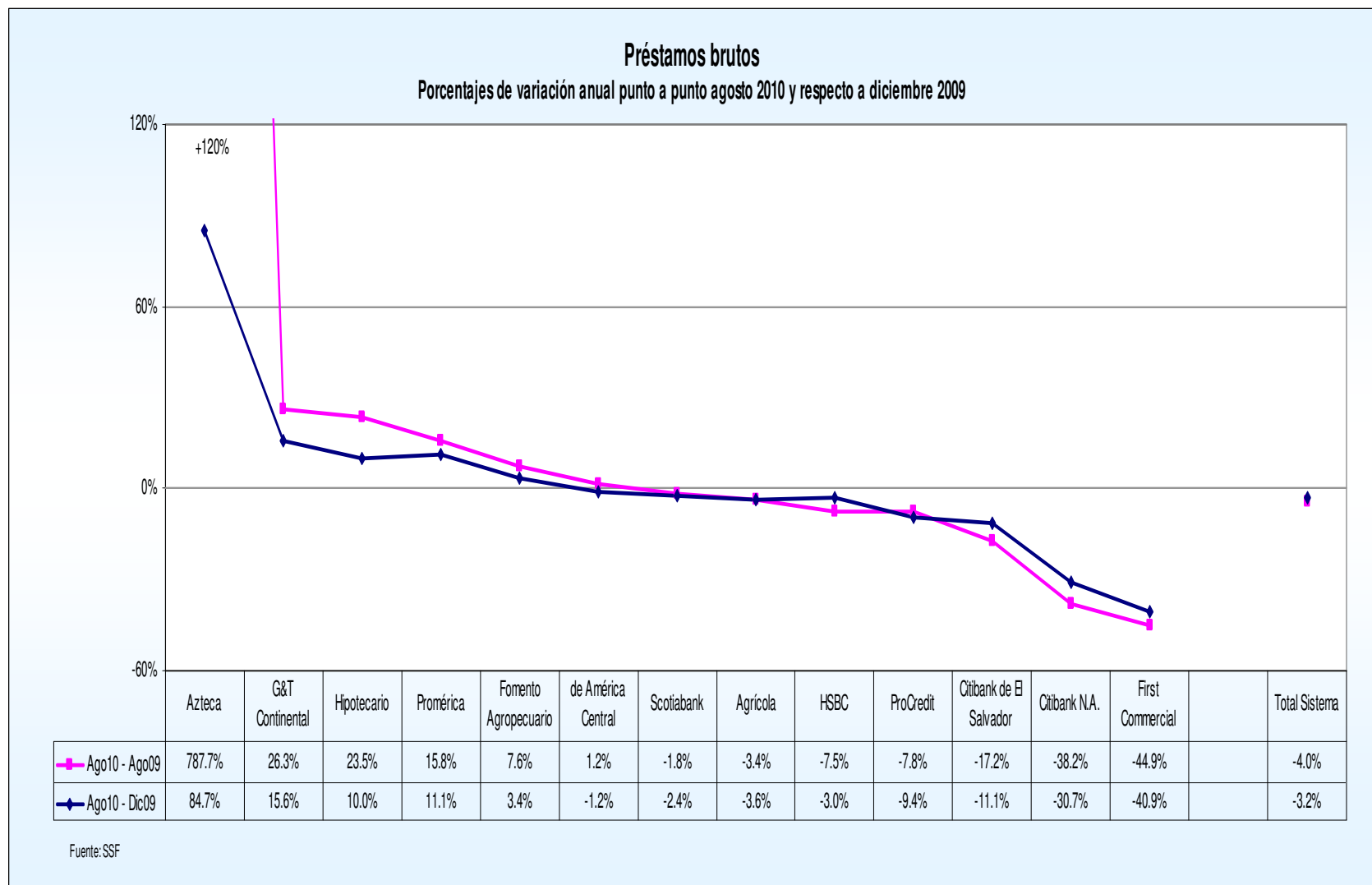

# Cartera de préstamos por sector económico

## Cartera de préstamos por sector económico

En millones de dólares y porcentajes

| Sector                  | Agosto         |               | Diciembre      |               | Agosto         |               | Variación Ago/10 - Dic/09 Saldo |              | Variación Ago/10 - Ago/09 Saldo |              |
|-------------------------|----------------|---------------|----------------|---------------|----------------|---------------|---------------------------------|--------------|---------------------------------|--------------|
|                         | 2009           |               | 2009           |               | 2010           |               |                                 |              |                                 |              |
|                         | Saldo          | Estructura    | Saldo          | Estructura    | Saldo          | Estructura    | \$                              | %            | \$                              | %            |
| Consumo                 | 2,304.6        | 26.0%         | 2,340.1        | 26.7%         | 2,359.6        | 27.8%         | 19.5                            | 0.8%         | 55.0                            | 2.4%         |
| Vivienda                | 2,210.1        | 24.9%         | 2,185.2        | 24.9%         | 2,151.1        | 25.3%         | -34.2                           | -1.6%        | -59.0                           | -2.7%        |
| Comercio                | 1,333.8        | 15.0%         | 1,270.4        | 14.5%         | 1,192.2        | 14.0%         | -78.2                           | -6.2%        | -141.7                          | -10.6%       |
| Industria Manufacturera | 705.0          | 8.0%          | 777.0          | 8.9%          | 734.8          | 8.7%          | -42.2                           | -5.4%        | 29.8                            | 4.2%         |
| Servicios               | 650.5          | 7.3%          | 636.3          | 7.2%          | 617.4          | 7.3%          | -18.8                           | -3.0%        | -33.0                           | -5.1%        |
| Otras Actividades       | 682.6          | 7.7%          | 630.2          | 7.2%          | 572.7          | 6.7%          | -57.5                           | -9.1%        | -109.9                          | -16.1%       |
| Construcción            | 504.1          | 5.7%          | 467.0          | 5.3%          | 446.1          | 5.3%          | -21.0                           | -4.5%        | -58.1                           | -11.5%       |
| Agropecuario            | 475.2          | 5.4%          | 471.0          | 5.4%          | 418.6          | 4.9%          | -52.4                           | -11.1%       | -56.5                           | -11.9%       |
| <b>Total</b>            | <b>8,865.8</b> | <b>100.0%</b> | <b>8,777.3</b> | <b>100.0%</b> | <b>8,492.5</b> | <b>100.0%</b> | <b>-284.9</b>                   | <b>-3.2%</b> | <b>-373.3</b>                   | <b>-4.2%</b> |

Fuente: SSF

Nota: Agropecuario incluye FICAFE, fuente BCR.

### Otras actividades incluye:

- Minería y canteras
- Electricidad, gas, agua y servicios
- Transporte, almacenaje y comunicaciones
- Instituciones financieras
- Otras no clasificadas



## Cartera de préstamos por sector económico

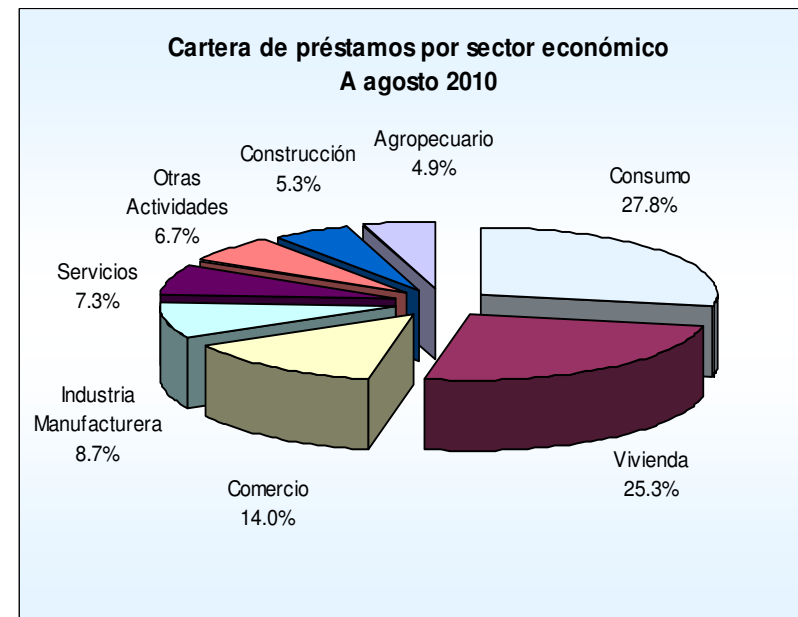
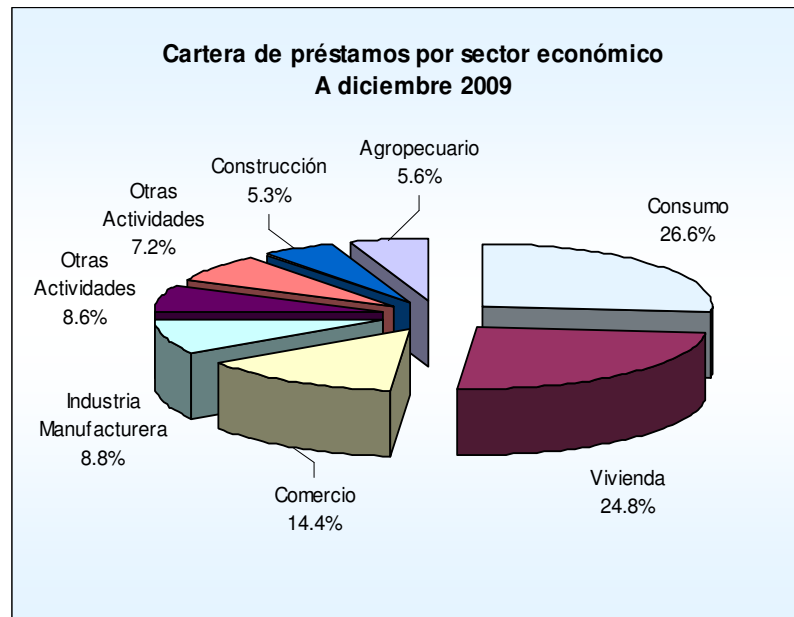

| Variaciones entre Agosto/10 y Diciembre/09 |            |        |
|--|------------|--------|
|  | Estructura | Saldo  |
| Consumo                                    | 1.1%       | 0.8%   |
| Vivienda                                   | 0.4%       | -1.6%  |
| Servicios                                  | 0.0%       | -3.0%  |
| Construcción                               | -0.1%      | -4.5%  |
| Industria Manufacturera                    | -0.2%      | -5.4%  |
| Comercio                                   | -0.4%      | -6.2%  |
| Otras Actividades                          | -0.4%      | -9.1%  |
| Agropecuario                               | -0.4%      | -11.1% |
| Total                                      |            | -3.2%  |

## Préstamos netos

Cartera de préstamos neta  
Saldos y posiciones  
(En millones de dólares)

| Bancos                    | Agosto          | Posición | Diciembre       | Posición | Agosto          | Posición |
|---------------------------|-----------------|----------|-----------------|----------|-----------------|----------|
|                           | 2009            |          | 2009            |          | 2010            |          |
| 1 Agrícola                | 2,489.14        | 1        | 2,477.00        | 1        | 2,371.61        | 1        |
| 2 Scotiabank              | 1,424.98        | 3        | 1,438.21        | 2        | 1,396.20        | 2        |
| 3 Citibank de El Salvador | 1,530.49        | 2        | 1,419.52        | 3        | 1,257.76        | 3        |
| 4 HSBC                    | 1,220.31        | 4        | 1,165.95        | 4        | 1,135.03        | 4        |
| 5 de América Central      | 761.04          | 5        | 779.12          | 5        | 770.17          | 5        |
| 6 Hipotecario             | 247.51          | 7        | 278.62          | 6        | 305.48          | 6        |
| 7 Promérica               | 250.06          | 6        | 262.45          | 7        | 292.91          | 7        |
| 8 ProCredit               | 196.64          | 8        | 201.35          | 8        | 180.75          | 8        |
| 9 G&T Continental         | 108.68          | 10       | 118.41          | 9        | 136.53          | 9        |
| 10 Fomento Agropecuario   | 111.80          | 9        | 116.86          | 10       | 120.21          | 10       |
| 11 Azteca                 | 1.76            | 13       | 8.41            | 12       | 15.02           | 11       |
| 12 Citibank N.A.          | 18.11           | 11       | 16.08           | 11       | 10.93           | 12       |
| 13 First Commercial       | 4.48            | 12       | 4.21            | 13       | 2.36            | 13       |
| <b>Total sistema</b>      | <b>8,365.02</b> |          | <b>8,286.19</b> |          | <b>7,994.97</b> |          |

Fuente: SSF

## Préstamos netos

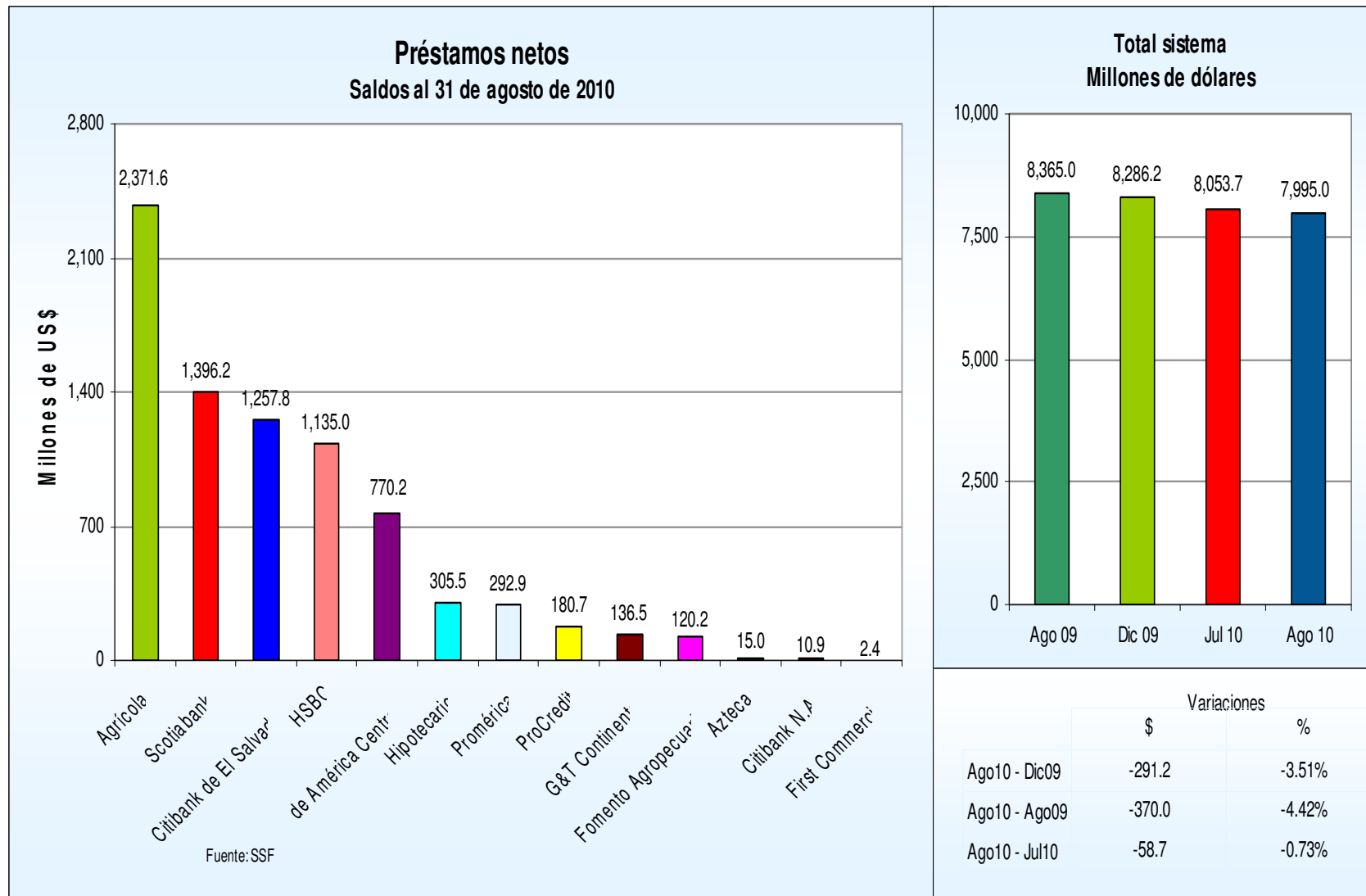

# Préstamos netos

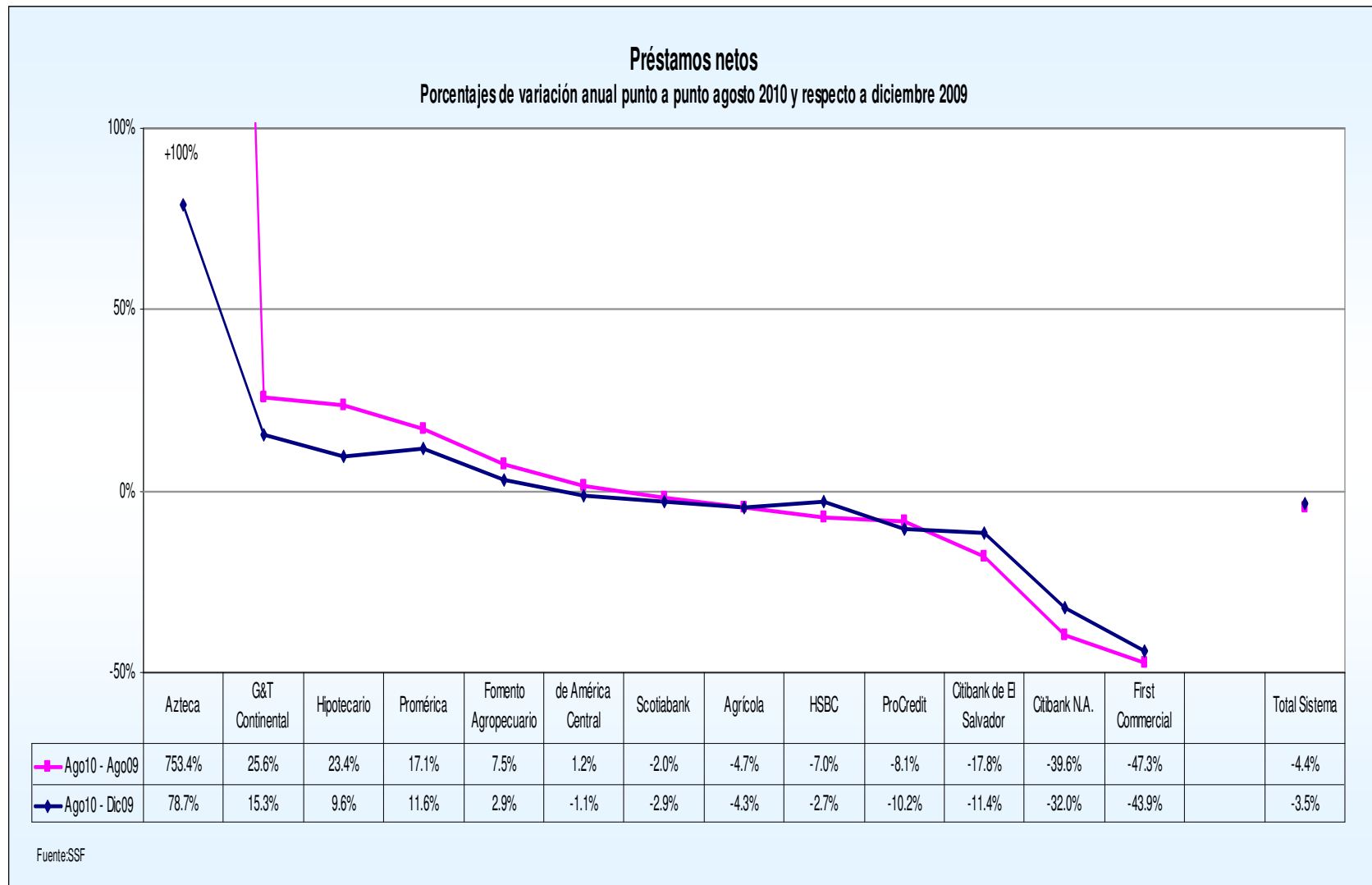

## Cartera de préstamos vencidos por sector económico

CARTERA DE PRÉSTAMOS VENCIDOS CLASIFICADA POR SECTORES ECONÓMICOS  
CIFRAS EN MILLONES DE DÓLARES

| SECTOR                  | Junio        |               | Diciembre    |               | Junio        |               | Variaciones jun/10-dic/09 |             | Variaciones jun/10-jun/09 |             |
|-------------------------|--------------|---------------|--------------|---------------|--------------|---------------|---------------------------|-------------|---------------------------|-------------|
|                         | 2009         |               | 2009         |               | 2010         |               | Saldo                     |             | Saldo                     |             |
|                         | Saldo        | Estructura %  | Saldo        | Estructura %  | Saldo        | Estructura %  | \$                        | %           | \$                        | %           |
| Vivienda                | 89.7         | 27.9%         | 83.7         | 26.5%         | 105.6        | 30.5%         | 21.8                      | 26.1%       | 15.8                      | 17.7%       |
| Consumo                 | 96.2         | 29.9%         | 101.6        | 32.1%         | 95.7         | 27.6%         | -5.8                      | -5.8%       | -0.5                      | -0.5%       |
| Comercio                | 36.8         | 11.4%         | 42.5         | 13.5%         | 43.7         | 12.6%         | 1.2                       | 2.8%        | 6.9                       | 18.8%       |
| Industria Manufacturera | 28.2         | 8.8%          | 22.5         | 7.1%          | 28.0         | 8.1%          | 5.5                       | 24.5%       | -0.2                      | -0.7%       |
| Servicios               | 19.1         | 5.9%          | 20.2         | 6.4%          | 26.9         | 7.8%          | 6.7                       | 32.9%       | 7.8                       | 40.6%       |
| Agropecuario            | 20.5         | 6.4%          | 19.1         | 6.0%          | 22.3         | 6.4%          | 3.2                       | 16.7%       | 1.7                       | 8.5%        |
| Construcción            | 23.4         | 7.3%          | 18.5         | 5.9%          | 16.0         | 4.6%          | -2.5                      | -13.7%      | -7.5                      | -31.8%      |
| Otras actividades       | 8.0          | 2.5%          | 7.8          | 2.5%          | 8.3          | 2.4%          | 0.5                       | 5.8%        | 0.3                       | 3.1%        |
| <b>TOTAL</b>            | <b>322.0</b> | <b>100.0%</b> | <b>316.0</b> | <b>100.0%</b> | <b>346.4</b> | <b>100.0%</b> | <b>30.4</b>               | <b>9.6%</b> | <b>24.4</b>               | <b>7.6%</b> |

Fuente: SSF

Nota: cartera a partir de un día de vencida.

### Otras actividades incluye:

- Minería y canteras
- Electricidad, gas, agua y servicios
- Transporte, almacenaje y comunicaciones
- Instituciones financieras
- Otras no clasificadas

## Préstamos vencidos

Préstamos vencidos  
Saldos y posiciones  
(En millones de dólares)

| Bancos                    | Agosto        | Posición | Diciembre     | Posición | Agosto        | Posición |
|---------------------------|---------------|----------|---------------|----------|---------------|----------|
|                           | 2009          |          | 2009          |          | 2010          |          |
| 1 Agrícola                | 63.85         | 4        | 70.74         | 2        | 83.08         | 1        |
| 2 Citibank de El Salvador | 72.07         | 2        | 78.12         | 1        | 81.75         | 2        |
| 3 HSBC                    | 70.45         | 3        | 67.05         | 3        | 72.97         | 3        |
| 4 Scotiabank              | 77.40         | 1        | 54.26         | 4        | 62.84         | 4        |
| 5 de América Central      | 23.98         | 5        | 22.08         | 5        | 22.47         | 5        |
| 6 Hipotecario             | 7.45          | 7        | 6.57          | 7        | 8.81          | 6        |
| 7 Promérica               | 10.78         | 6        | 9.88          | 6        | 8.11          | 7        |
| 8 ProCredit               | 3.75          | 8        | 2.80          | 9        | 4.63          | 8        |
| 9 Fomento Agropecuario    | 3.26          | 9        | 3.12          | 8        | 3.66          | 9        |
| 10 G&T Continental        | 1.60          | 10       | 2.05          | 10       | 2.83          | 10       |
| 11 Citibank N.A.          | 0.68          | 11       | 0.68          | 11       | 0.68          | 11       |
| 12 Azteca                 | 0.00          | 13       | 0.05          | 13       | 0.59          | 12       |
| 13 First Commercial       | 0.61          | 12       | 0.34          | 12       | 0.33          | 13       |
| <b>Total sistema</b>      | <b>335.88</b> |          | <b>317.71</b> |          | <b>352.74</b> |          |

Fuente: SSF

## Préstamos vencidos

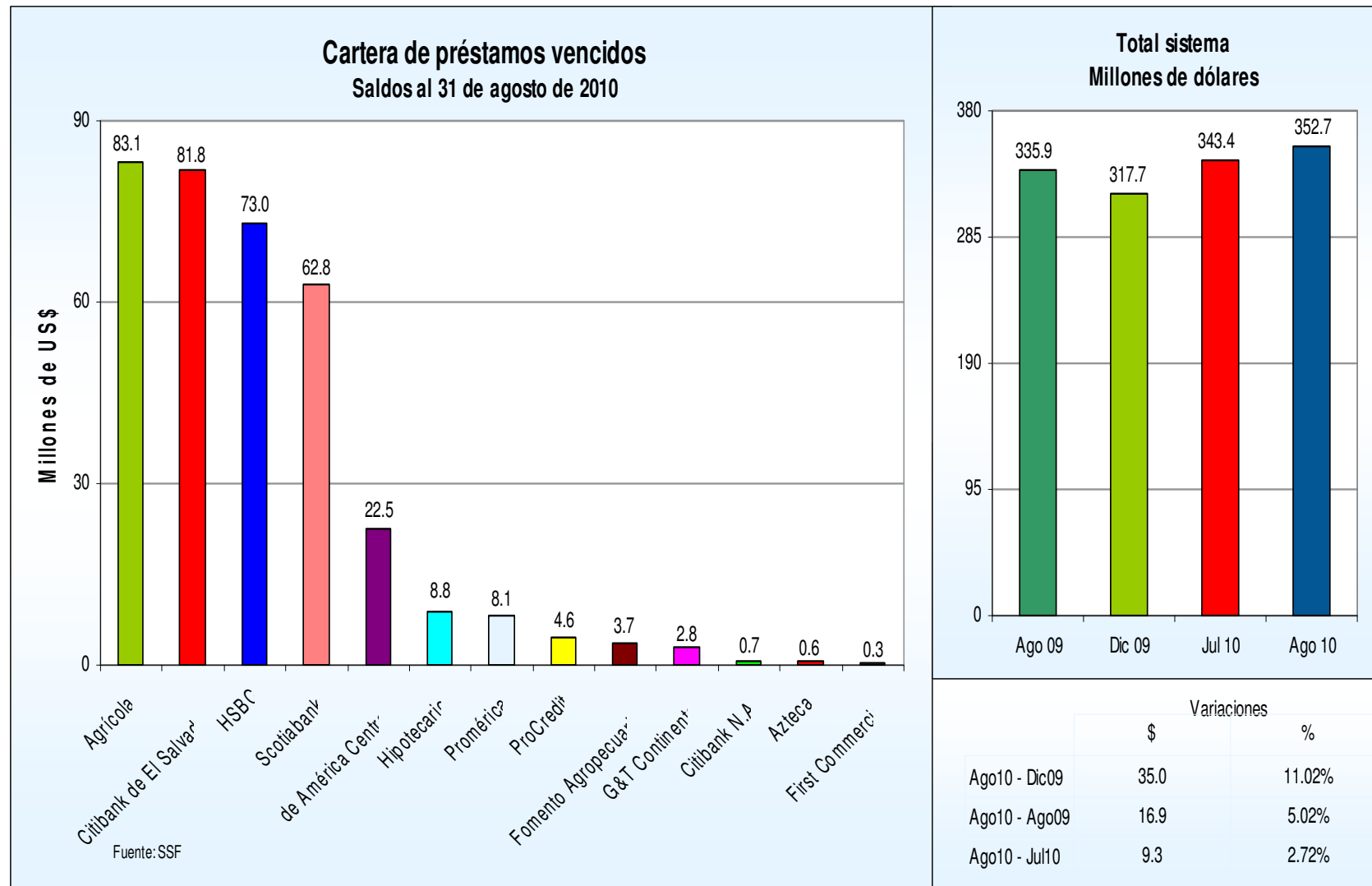

# Préstamos vencidos

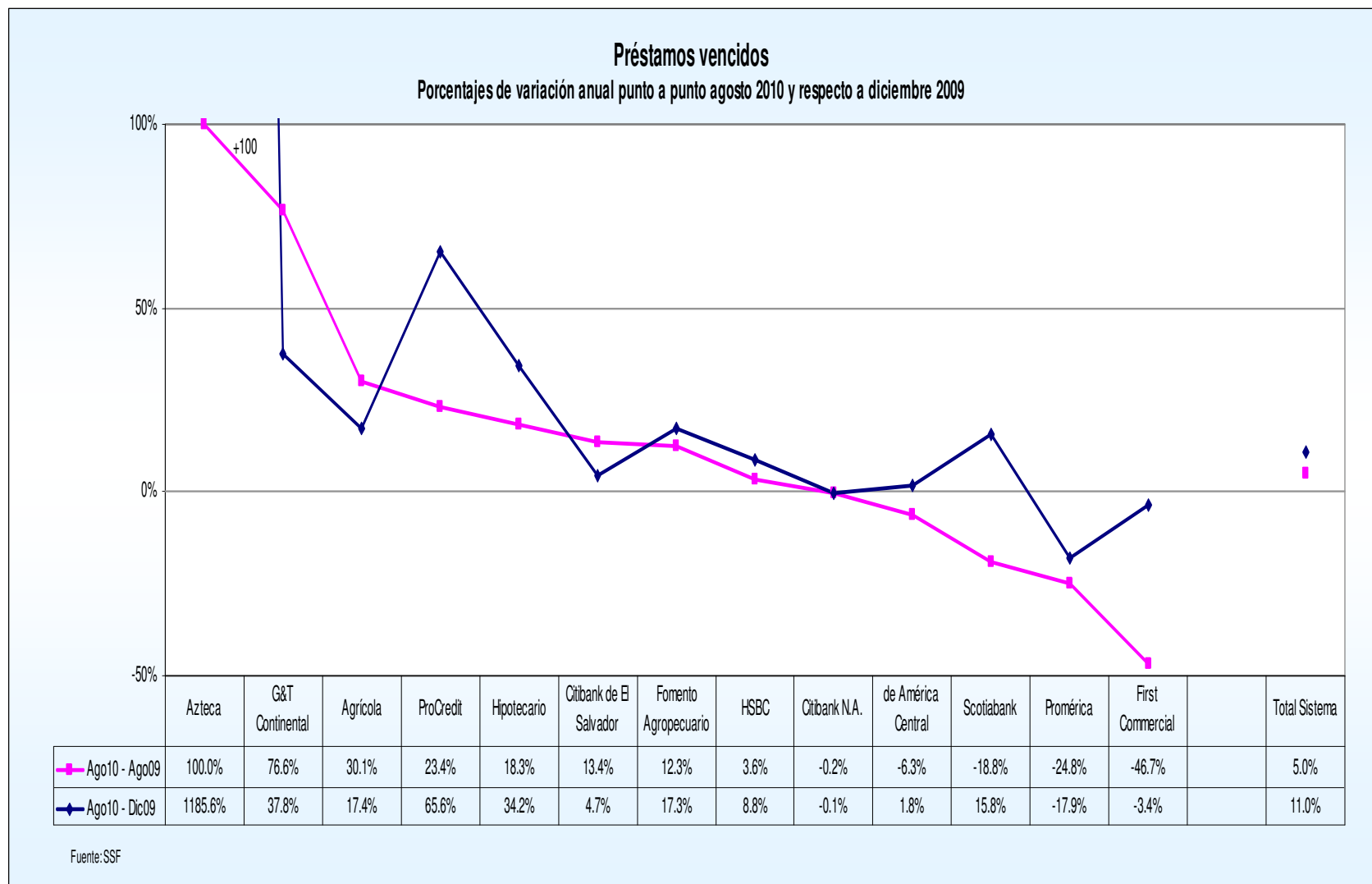



## Índice de morosidad de la cartera

Morosidad de cartera  
Indicador y posiciones  
En porcentajes

| Bancos                     | Agosto       | Posición | Diciembre    | Posición | Agosto       | Posición |
|----------------------------|--------------|----------|--------------|----------|--------------|----------|
|                            | 2009         |          | 2009         |          | 2010         |          |
| 1 G&T Continental          | 1.45%        | 2        | 1.71%        | 3        | 2.03%        | 1        |
| 2 ProCredit                | 1.84%        | 3        | 1.35%        | 2        | 2.47%        | 2        |
| 3 Promérica                | 4.16%        | 9        | 3.65%        | 9        | 2.70%        | 3        |
| 4 Hipotecario              | 2.92%        | 6        | 2.29%        | 4        | 2.80%        | 4        |
| 5 de América Central       | 3.05%        | 7        | 2.74%        | 7        | 2.83%        | 5        |
| 6 Fomento Agropecuario     | 2.83%        | 5        | 2.61%        | 5        | 2.96%        | 6        |
| 7 Agrícola                 | 2.48%        | 4        | 2.74%        | 6        | 3.34%        | 7        |
| 8 Azteca                   | 0.00%        | 1        | 0.54%        | 1        | 3.78%        | 8        |
| 9 Scotiabank               | 5.23%        | 11       | 3.64%        | 8        | 4.32%        | 9        |
| 10 Citibank N.A.           | 3.61%        | 8        | 4.04%        | 10       | 5.83%        | 10       |
| 11 Citibank de El Salvador | 4.47%        | 10       | 5.20%        | 11       | 6.12%        | 11       |
| 12 HSBC                    | 5.49%        | 12       | 5.49%        | 12       | 6.15%        | 12       |
| 13 First Commercial        | 12.73%       | 3        | 7.54%        | 13       | 12.32%       | 13       |
| <b>Total sistema</b>       | <b>3.86%</b> |          | <b>3.68%</b> |          | <b>4.22%</b> |          |

Fuente: SSF

# Índice de morosidad de la cartera

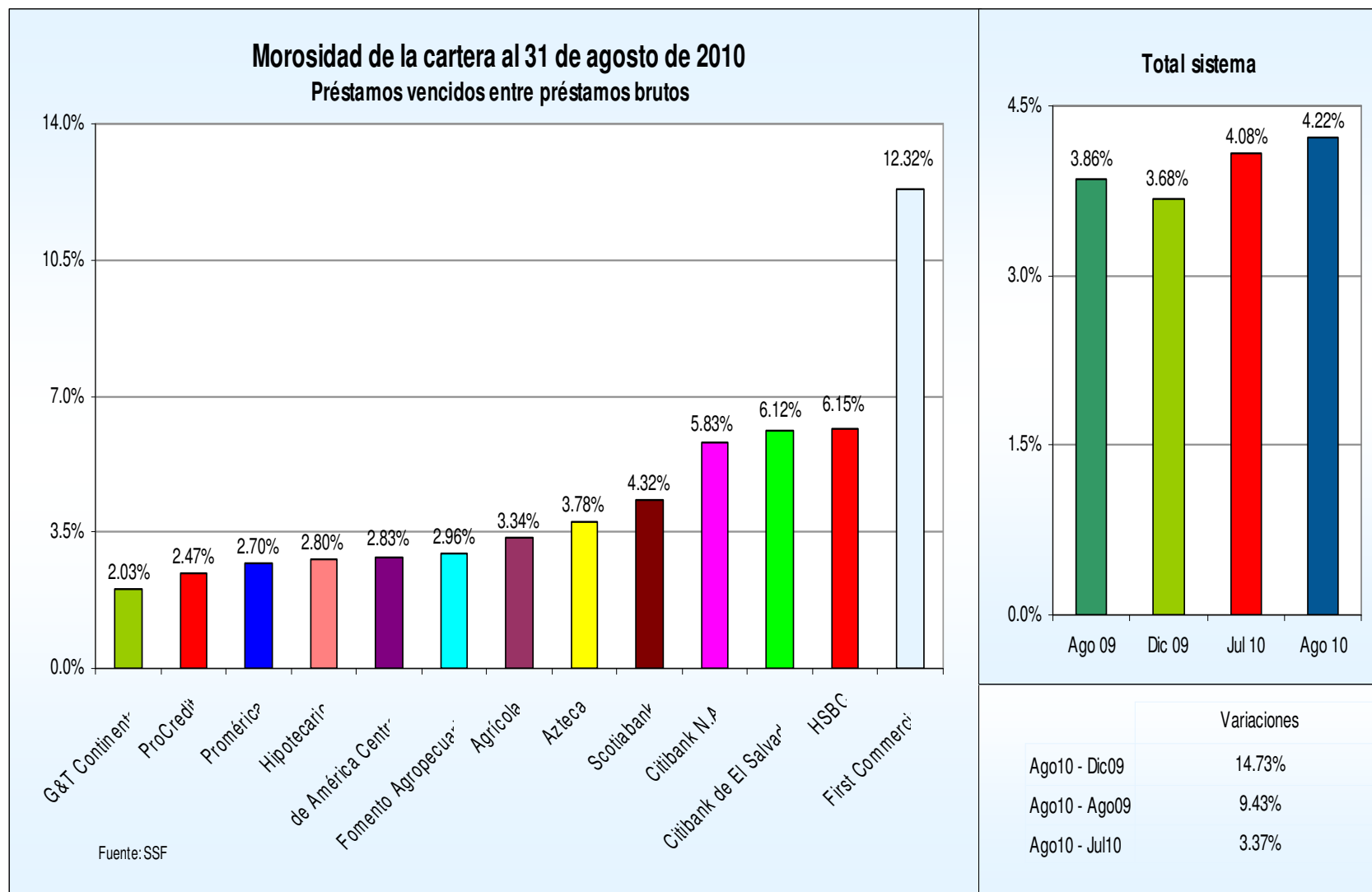

# Reservas por incobrabilidad de préstamos

## Reservas por incobrabilidad de préstamos

Saldos y posiciones  
(En millones de dólares)

| Bancos                    | Agosto        | Posición | Diciembre     | Posición | Agosto        | Posición |
|---------------------------|---------------|----------|---------------|----------|---------------|----------|
|                           | 2009          |          | 2009          |          | 2010          |          |
| 1 Agrícola                | 89.37         | 1        | 105.85        | 1        | 118.83        | 1        |
| 2 Citibank de El Salvador | 81.47         | 2        | 82.84         | 2        | 77.50         | 2        |
| 3 Scotiabank              | 55.63         | 4        | 52.30         | 4        | 58.45         | 3        |
| 4 HSBC                    | 61.82         | 3        | 55.82         | 3        | 50.62         | 4        |
| 5 de América Central      | 24.54         | 5        | 25.45         | 5        | 25.00         | 5        |
| 6 Hipotecario             | 7.45          | 7        | 7.66          | 7        | 9.37          | 6        |
| 7 Promérica               | 9.28          | 6        | 7.84          | 6        | 7.46          | 7        |
| 8 ProCredit               | 6.99          | 8        | 5.66          | 8        | 6.91          | 8        |
| 9 Fomento Agropecuario    | 3.27          | 9        | 2.85          | 9        | 3.55          | 9        |
| 10 G&T Continental        | 1.48          | 10       | 1.93          | 10       | 2.56          | 10       |
| 11 Citibank N.A.          | 0.68          | 11       | 0.68          | 11       | 0.68          | 11       |
| 12 Azteca                 | 0.00          | 13       | 0.06          | 13       | 0.61          | 12       |
| 13 First Commercial       | 0.34          | 12       | 0.28          | 12       | 0.30          | 13       |
| <b>Total sistema</b>      | <b>342.33</b> |          | <b>349.20</b> |          | <b>361.83</b> |          |

Fuente: SSF

# Reservas por incobrabilidad de préstamos

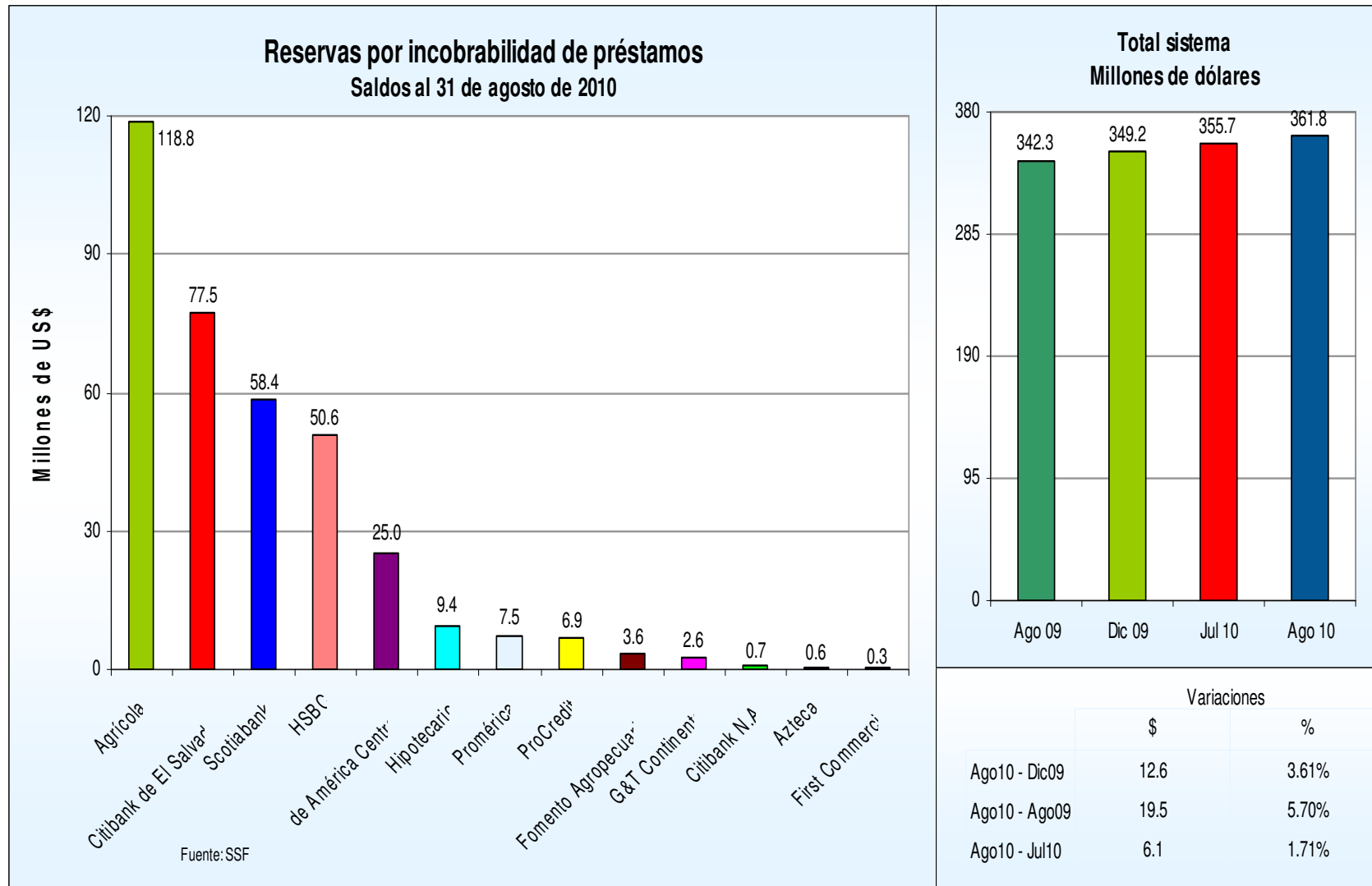

# Reservas por incobrabilidad de préstamos

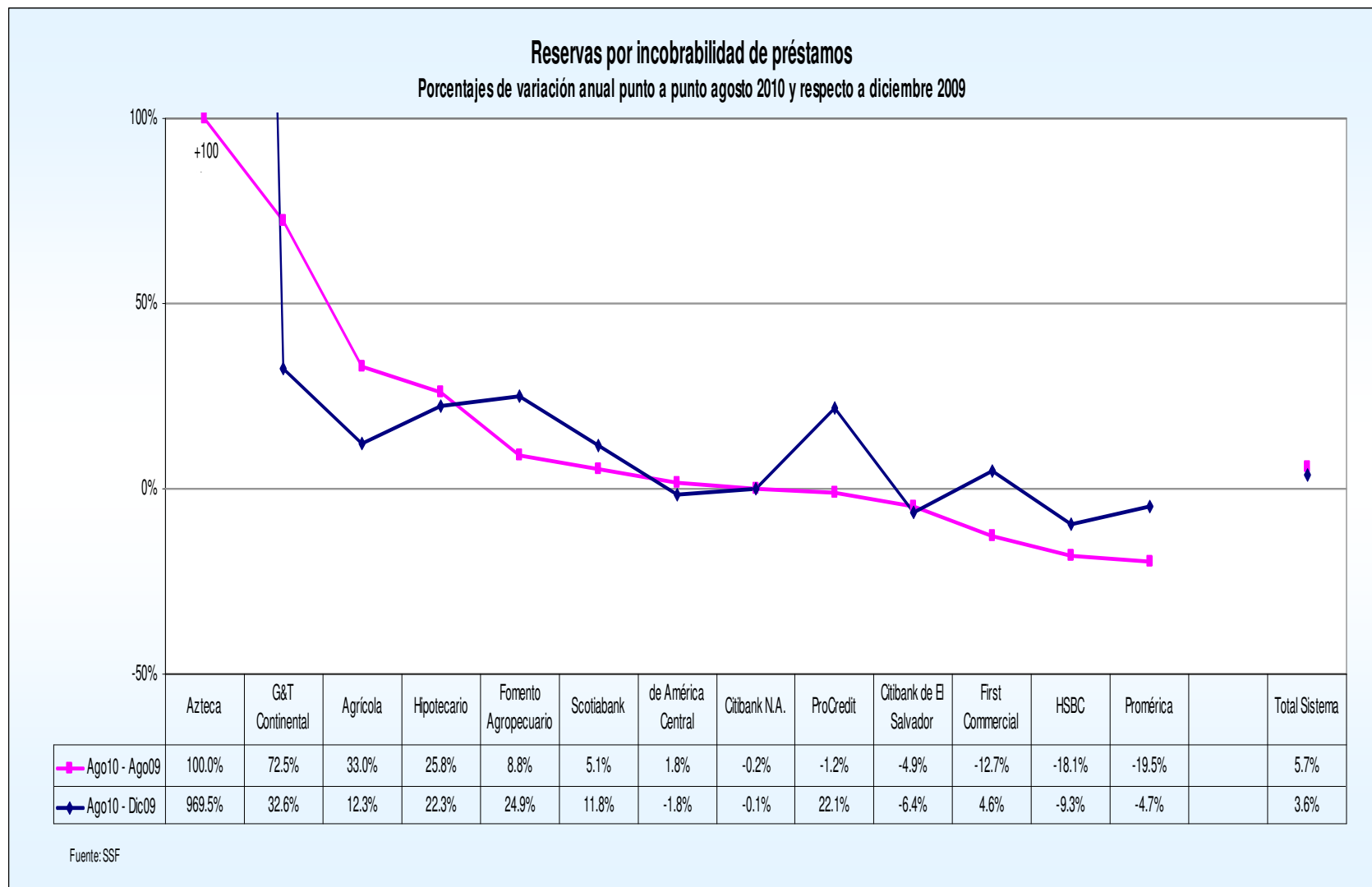

## Suficiencia de reservas

Suficiencia de reservas  
Indicador y posiciones  
En porcentajes

| Bancos                    | Agosto       | Posición | Diciembre    | Posición | Agosto       | Posición |
|---------------------------|--------------|----------|--------------|----------|--------------|----------|
|                           | 2009         |          | 2009         |          | 2010         |          |
| 1 First Commercial        | 7.01%        | 1        | 6.28%        | 1        | 11.11%       | 1        |
| 2 Citibank N.A.           | 3.61%        | 5        | 4.04%        | 5        | 5.83%        | 2        |
| 3 Citibank de El Salvador | 5.05%        | 2        | 5.51%        | 2        | 5.80%        | 3        |
| 4 Agrícola                | 3.47%        | 7        | 4.10%        | 4        | 4.77%        | 4        |
| 5 HSBC                    | 4.82%        | 3        | 4.57%        | 3        | 4.27%        | 5        |
| 6 Scotiabank              | 3.76%        | 4        | 3.51%        | 6        | 4.02%        | 6        |
| 7 Azteca                  | 0.04%        | 13       | 0.67%        | 13       | 3.90%        | 7        |
| 8 ProCredit               | 3.43%        | 8        | 2.73%        | 9        | 3.68%        | 8        |
| 9 de América Central      | 3.12%        | 9        | 3.16%        | 7        | 3.14%        | 9        |
| 10 Hipotecario            | 2.92%        | 10       | 2.68%        | 10       | 2.98%        | 10       |
| 11 Fomento Agropecuario   | 2.84%        | 11       | 2.38%        | 11       | 2.87%        | 11       |
| 12 Promérica              | 3.58%        | 6        | 2.90%        | 8        | 2.48%        | 12       |
| 13 G&T Continental        | 1.35%        | 12       | 1.60%        | 12       | 1.84%        | 13       |
| <b>Total sistema</b>      | <b>3.93%</b> |          | <b>4.04%</b> |          | <b>4.33%</b> |          |

Fuente: SSF

## Suficiencia de reservas

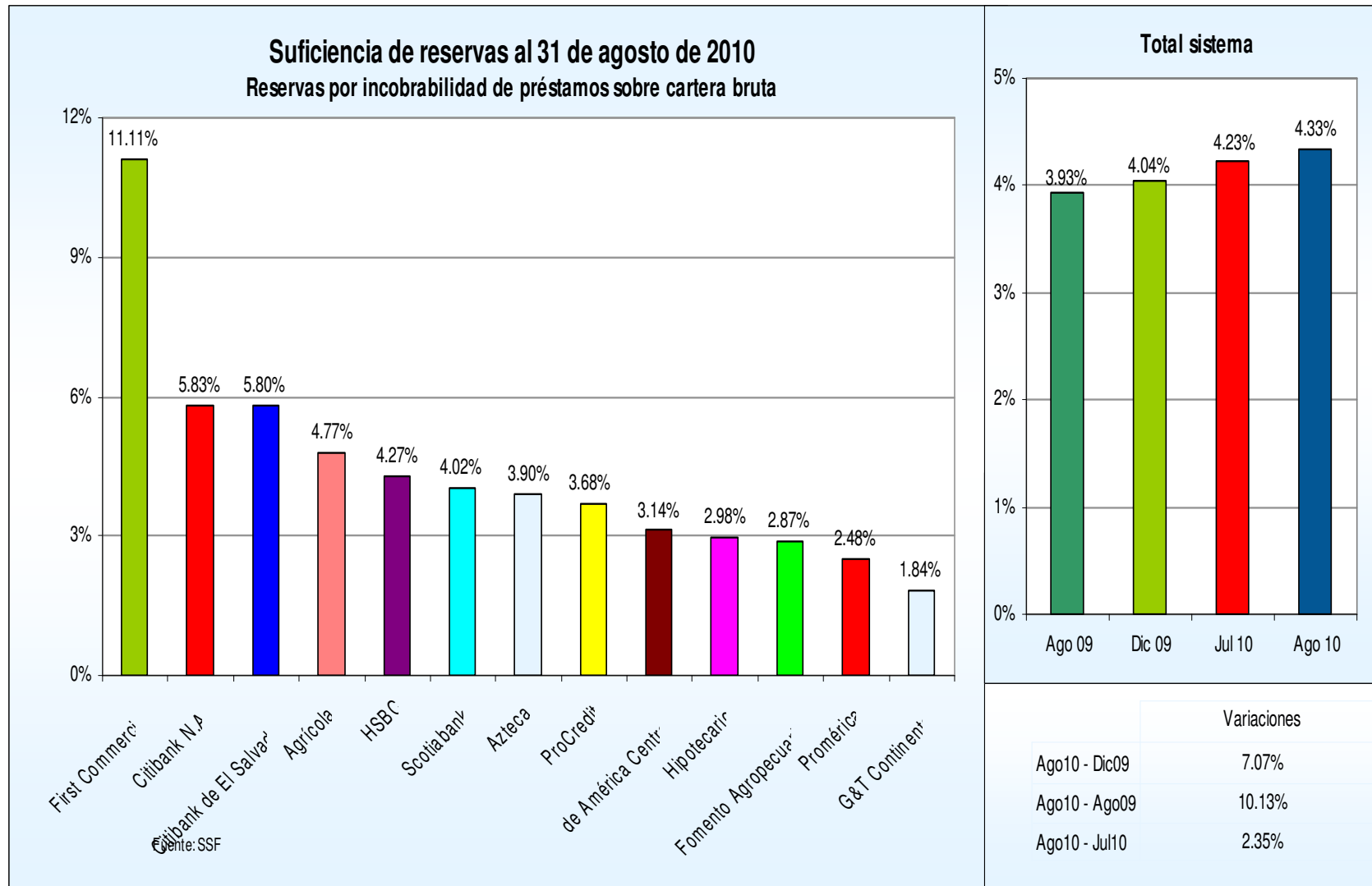

## Cobertura de reservas

Cobertura de reservas  
Indicador y posiciones  
En porcentajes

| Bancos                    | Agosto         | Posición | Diciembre      | Posición | Agosto         | Posición |
|---------------------------|----------------|----------|----------------|----------|----------------|----------|
|                           | 2009           |          | 2009           |          | 2010           |          |
| 1 ProCredit               | 186.39%        | 1        | 202.33%        | 1        | 149.18%        | 1        |
| 2 Agrícola                | 139.96%        | 2        | 149.62%        | 2        | 143.04%        | 2        |
| 3 de América Central      | 102.36%        | 4        | 115.30%        | 5        | 111.24%        | 3        |
| 4 Hipotecario             | 100.04%        | 6        | 116.68%        | 4        | 106.36%        | 4        |
| 5 Azteca                  | 0.00%          | 13       | 124.11%        | 3        | 103.25%        | 5        |
| 6 Citibank N.A.           | 100.00%        | 7        | 100.00%        | 7        | 100.00%        | 6        |
| 7 Fomento Agropecuario    | 100.19%        | 5        | 91.19%         | 10       | 97.09%         | 7        |
| 8 Citibank de El Salvador | 113.04%        | 3        | 106.04%        | 6        | 94.79%         | 8        |
| 9 Scotiabank              | 71.88%         | 11       | 96.39%         | 8        | 93.00%         | 9        |
| 10 Promérica              | 86.09%         | 10       | 79.34%         | 13       | 92.09%         | 10       |
| 11 G&T Continental        | 92.69%         | 8        | 94.06%         | 9        | 90.51%         | 11       |
| 12 First Commercial       | 55.09%         | 12       | 83.25%         | 12       | 90.15%         | 12       |
| 13 HSBC                   | 87.76%         | 9        | 83.26%         | 11       | 69.37%         | 13       |
| <b>Total sistema</b>      | <b>101.92%</b> |          | <b>109.91%</b> |          | <b>102.58%</b> |          |

Fuente: SSF



## Cobertura de reservas

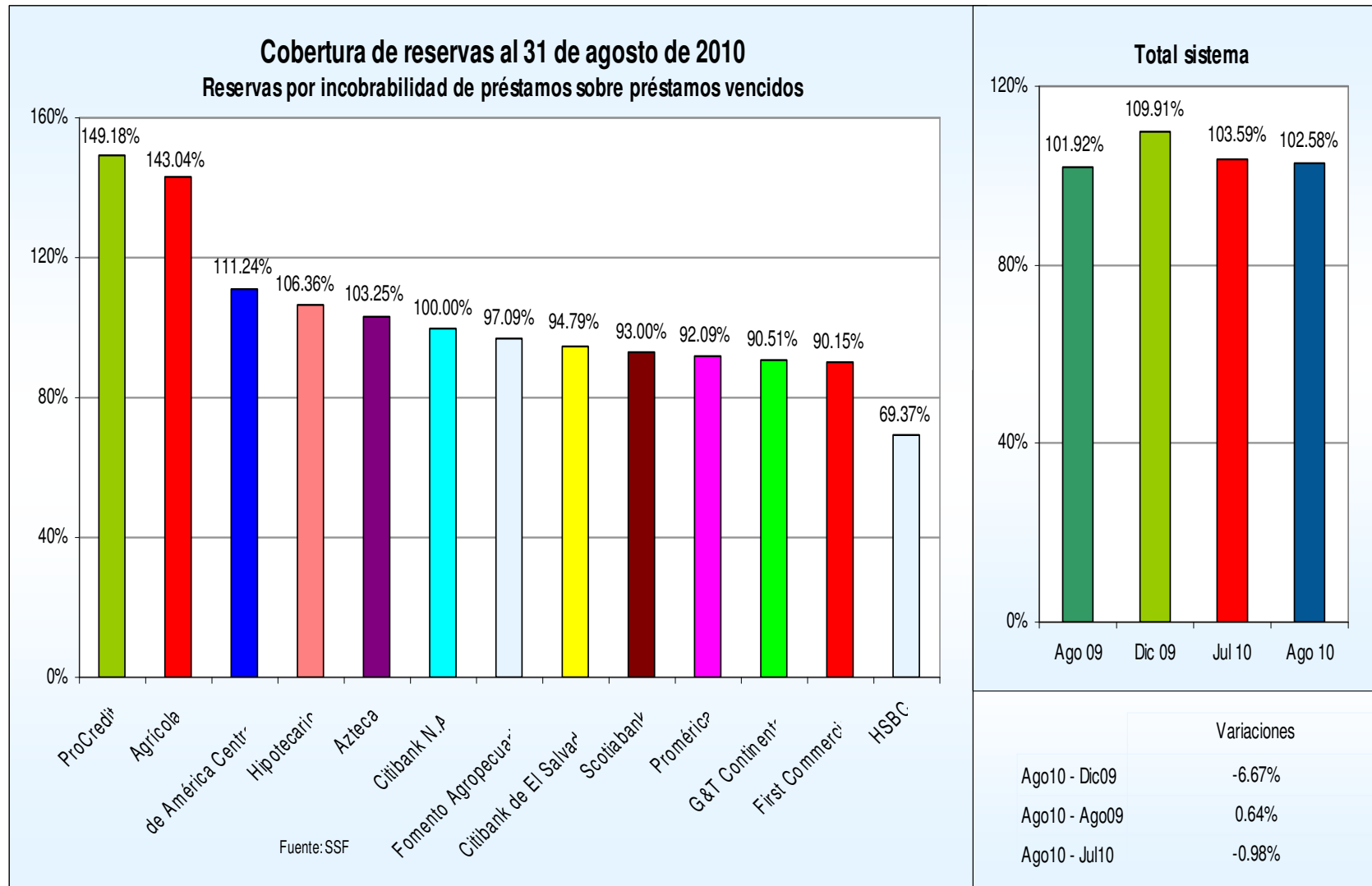

## Cartera de préstamos por categoría de riesgo: A1, A2 y B

Cartera de préstamos por categoría de riesgo: A1, A2 y B  
Saldos y posiciones  
(En millones de dólares)

| Bancos  |                         | Agosto          | Posición | Diciembre       | Posición | Agosto          | Posición |
|---|-------------------------|-----------------|----------|-----------------|----------|-----------------|----------|
|   |                         | 2009            |          | 2009            |          | 2010            |          |
| 1   | Agrícola                | 2,396.12        | 1        | 2,384.48        | 1        | 2,299.51        | 1        |
| 2   | Scotiabank              | 1,324.12        | 3        | 1,365.96        | 2        | 1,327.94        | 2        |
| 3   | Citibank de El Salvador | 1,417.29        | 2        | 1,315.70        | 3        | 1,151.22        | 3        |
| 4   | HSBC                    | 1,126.81        | 4        | 1,079.24        | 4        | 1,045.07        | 4        |
| 5   | América Central         | 728.90          | 5        | 739.71          | 5        | 737.92          | 5        |
| 6   | Hipotecario             | 234.01          | 6        | 260.81          | 6        | 280.92          | 6        |
| 7   | Promérica               | 232.55          | 7        | 246.10          | 7        | 269.38          | 7        |
| 8   | Procredit               | 193.52          | 8        | 198.59          | 8        | 172.23          | 8        |
| 9   | G & T Continental       | 106.34          | 9        | 116.04          | 9        | 129.49          | 9        |
| 10  | Fomento                 | 102.68          | 10       | 107.45          | 10       | 111.94          | 10       |
| 11  | Azteca                  | 1.76            | 13       | 8.28            | 12       | 14.63           | 11       |
| 12  | Citibank N.A.           | 18.11           | 11       | 16.08           | 11       | 10.93           | 12       |
| 13  | First Comercial         | 4.18            | 12       | 4.16            | 13       | 2.33            | 13       |
| <b>Total sistema</b>                              |                         | <b>7,886.39</b> |          | <b>7,842.59</b> |          | <b>7,553.51</b> |          |
| <b>Como % del total de la cartera representan</b> |                         | <b>90.5%</b>    |          | <b>90.8%</b>    |          | <b>90.3%</b>    |          |

Fuente: SSF

# Cartera de préstamos por categoría de riesgo: A1, A2 y B

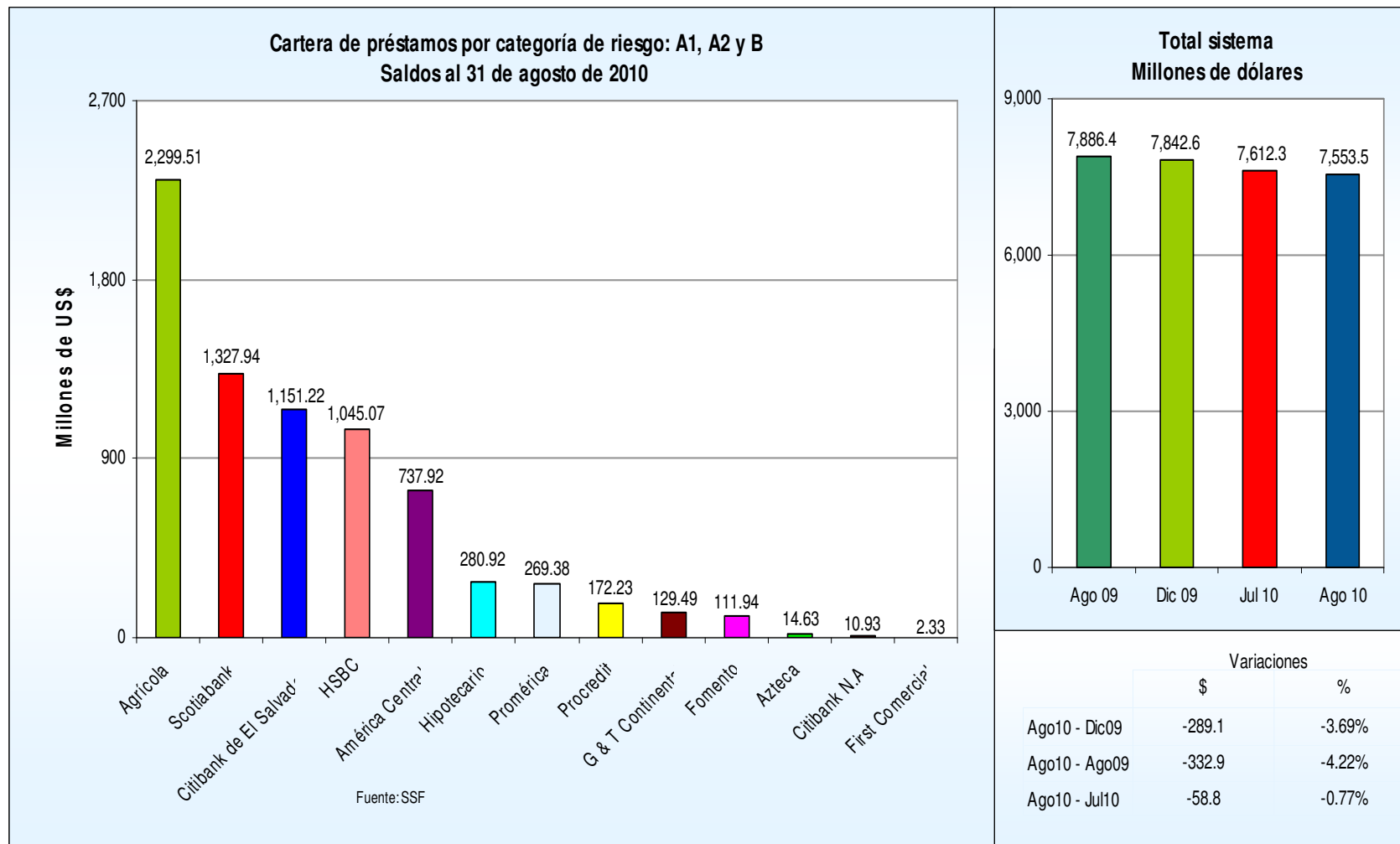

# Cartera de préstamos por categoría de riesgo: A1, A2 y B

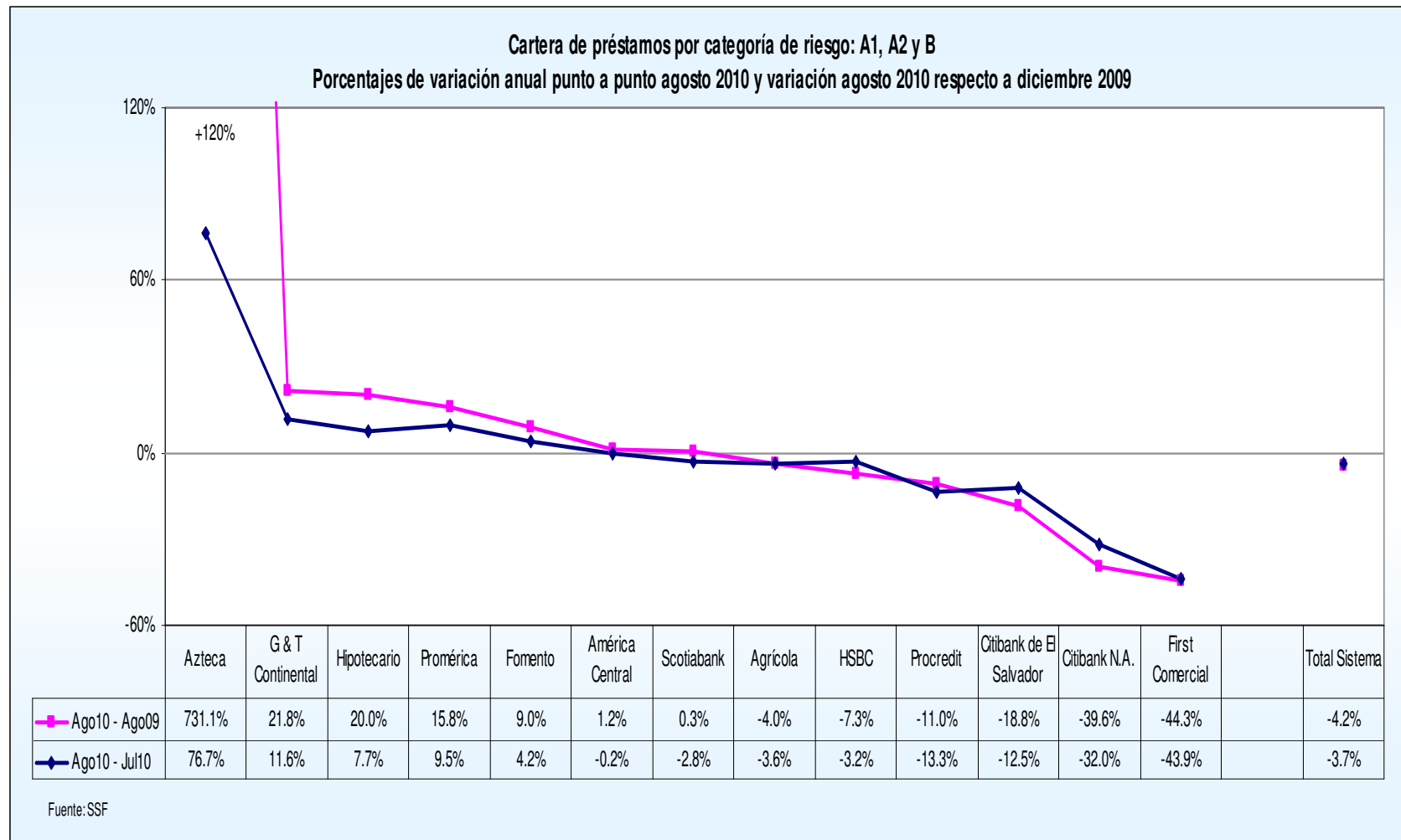

## Saldos del crédito de la banca no radicada

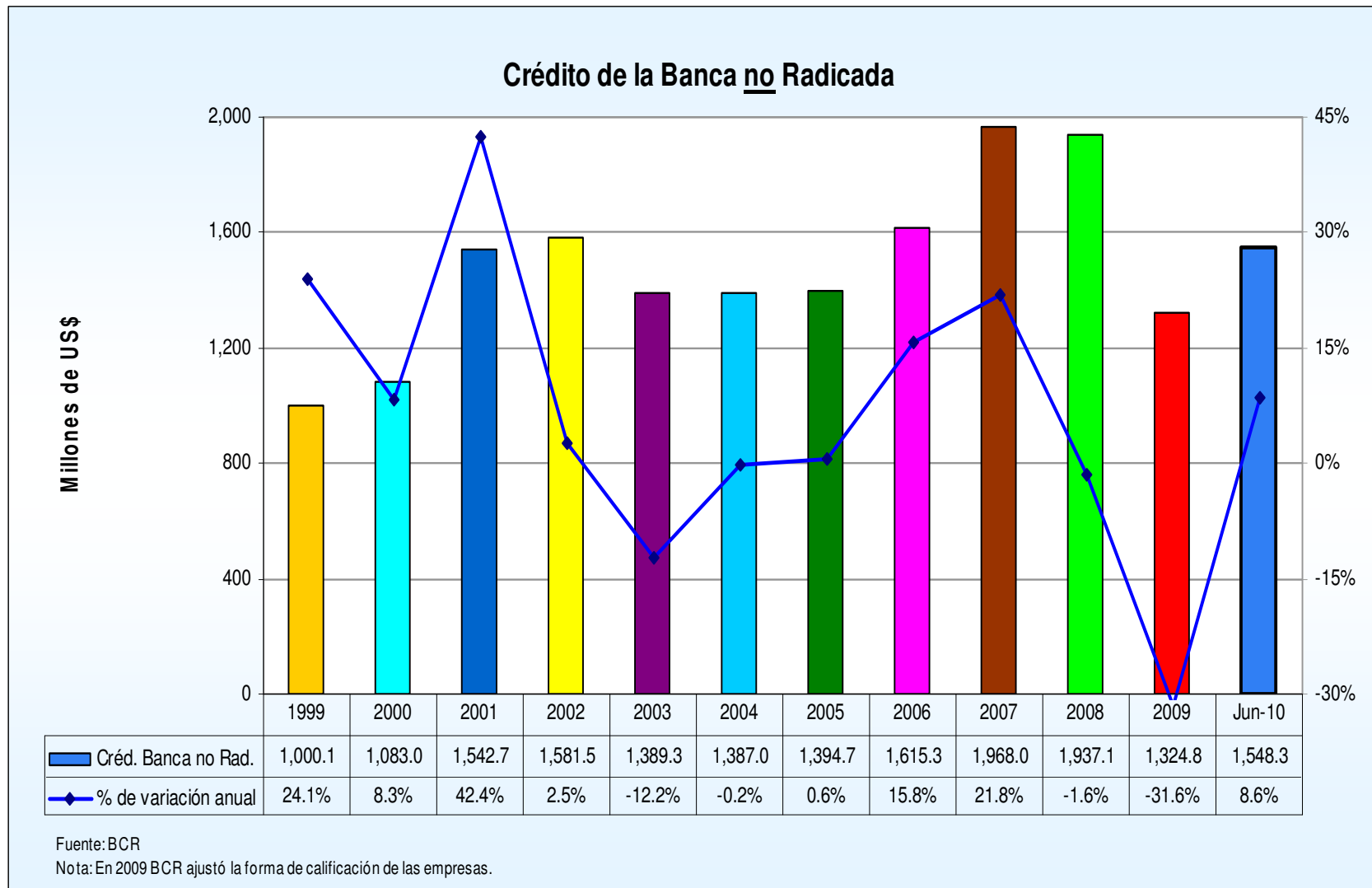

# Depósitos

## Cartera de depósitos

### Saldos y posiciones

(En millones de dólares)

| Bancos                    | Agosto          | Posición | Diciembre       | Posición | Agosto          | Posición |
|---------------------------|-----------------|----------|-----------------|----------|-----------------|----------|
|                           | 2009            |          | 2009            |          | 2010            |          |
| 1 Agrícola                | 2,651.46        | 1        | 2,723.20        | 1        | 2,689.03        | 1        |
| 2 Citibank de El Salvador | 1,596.17        | 2        | 1,671.61        | 2        | 1,619.21        | 2        |
| 3 Scotiabank              | 1,360.72        | 4        | 1,377.90        | 3        | 1,409.76        | 3        |
| 4 HSBC                    | 1,361.07        | 3        | 1,278.83        | 4        | 1,340.24        | 4        |
| 5 de América Central      | 748.48          | 5        | 780.07          | 5        | 914.08          | 5        |
| 6 Promérica               | 318.01          | 6        | 338.59          | 6        | 380.05          | 6        |
| 7 Hipotecario             | 253.00          | 7        | 278.90          | 7        | 326.56          | 7        |
| 8 ProCredit               | 187.57          | 8        | 202.47          | 8        | 204.86          | 8        |
| 9 G&T Continental         | 147.16          | 10       | 158.52          | 9        | 189.24          | 9        |
| 10 Fomento Agropecuario   | 152.15          | 9        | 152.42          | 10       | 168.09          | 10       |
| 11 Citibank N.A.          | 97.20           | 11       | 77.89           | 11       | 84.09           | 11       |
| 12 Azteca                 | 4.53            | 12       | 32.61           | 12       | 30.91           | 12       |
| 13 First Commercial       | 1.87            | 13       | 1.15            | 13       | 0.00            | 13       |
| <b>Total sistema</b>      | <b>8,879.40</b> |          | <b>9,074.16</b> |          | <b>9,356.12</b> |          |

Fuente: SSF

# Depósitos

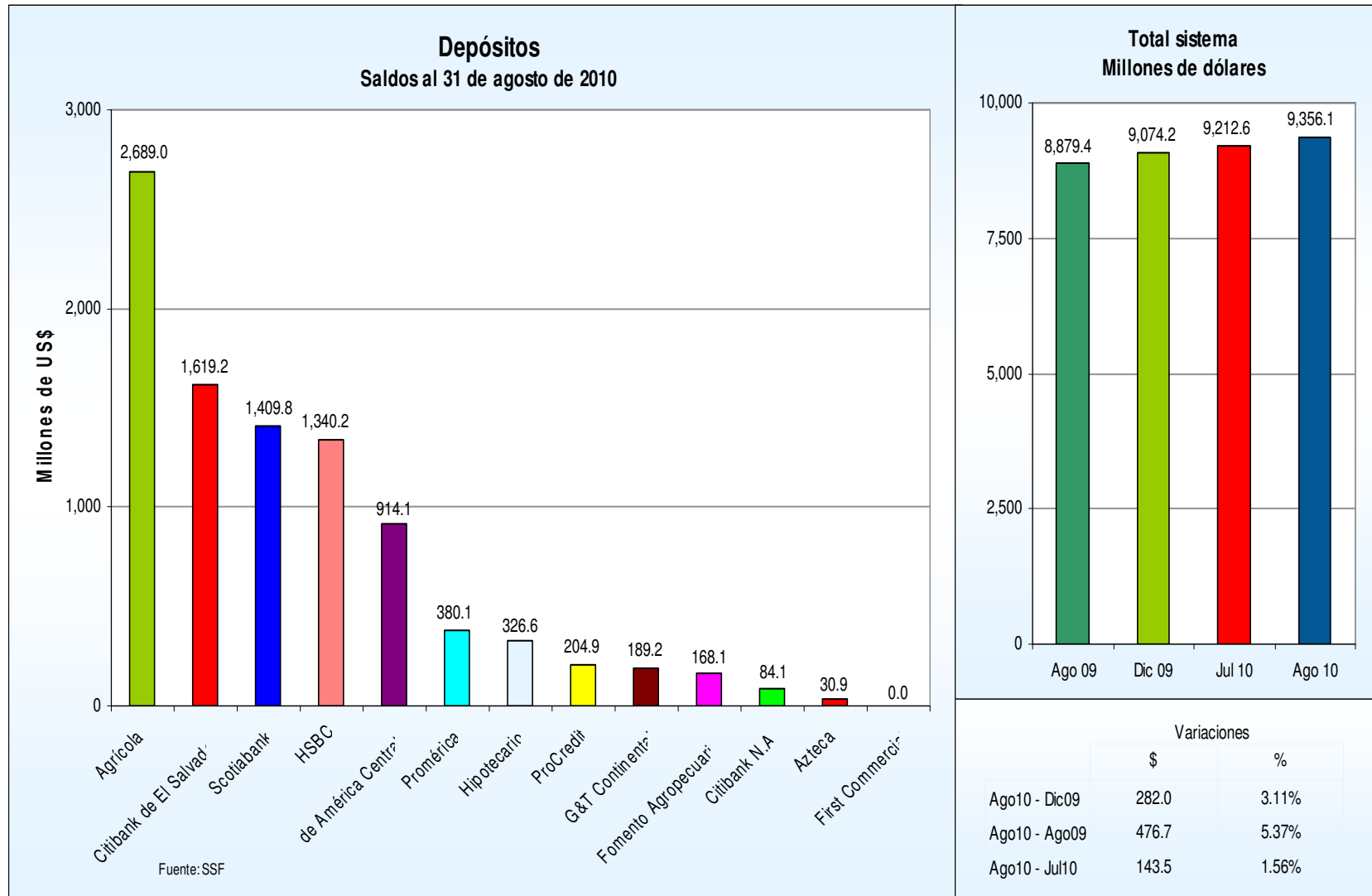

# Depósitos

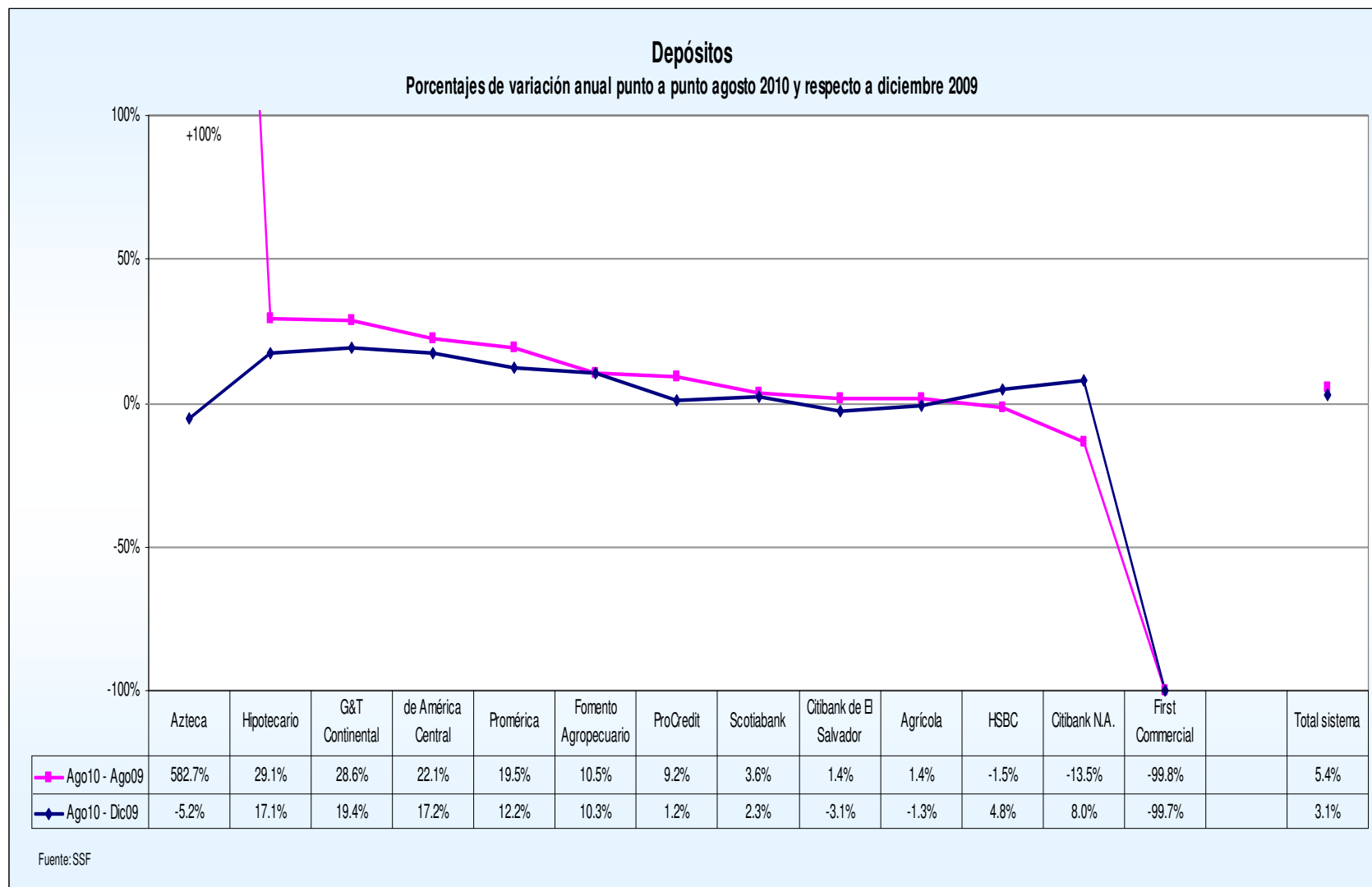



## Clasificación de los depósitos por tipo de cuenta

Clasificación de los depósitos por tipo de cuenta

En millones de dólares y porcentajes

| Sector                                    | Agosto  |            | Diciembre |            | Agosto  |            | Variación Ago/10 - |        | Variación Ago/10 - |        |
|---|---------|------------|-----------|------------|---------|------------|--------------------|--------|--------------------|--------|
|   | 2009    |            | 2009      |            | 2010    |            | Dic/09 Saldo       |        | Ago/09 Saldo       |        |
|   | Saldo   | Estructura | Saldo     | Estructura | Saldo   | Estructura | \$                 | %      | \$                 | %      |
| <b>Depósitos a la Vista</b>               | 4,215.7 | 47.5%      | 4,536.5   | 50.0%      | 4,860.9 | 52.0%      | 324.5              | 7.2%   | 645.2              | 15.3%  |
| -En cuenta Corriente                      | 1,956.7 | 22.0%      | 2,184.8   | 24.1%      | 2,365.5 | 25.3%      | 180.6              | 8.3%   | 408.7              | 20.9%  |
| -En cuenta de Ahorros                     | 2,259.0 | 25.4%      | 2,351.7   | 25.9%      | 2,495.5 | 26.7%      | 143.8              | 6.1%   | 236.5              | 10.5%  |
| <b>Depósitos a Plazo</b>                  | 4,448.2 | 50.1%      | 4,317.1   | 47.6%      | 4,268.5 | 45.6%      | -48.6              | -1.1%  | -179.6             | -4.0%  |
| -Pactados hasta un año plazo              | 4,356.7 | 49.1%      | 4,230.8   | 46.6%      | 4,199.0 | 44.9%      | -31.9              | -0.8%  | -157.7             | -3.6%  |
| -Pactados a más de un año plazo           | 91.5    | 1.0%       | 86.3      | 1.0%       | 69.6    | 0.7%       | -16.7              | -19.4% | -21.9              | -23.9% |
| <b>Depósitos Restringidos e Inactivos</b> | 215.5   | 2.4%       | 220.5     | 2.4%       | 226.6   | 2.4%       | 6.1                | 2.8%   | 11.1               | 5.1%   |
| <b>Depósitos Totales</b>                  | 8,879.4 | 100.0%     | 9,074.2   | 100.0%     | 9,356.1 | 100.0%     | 282.0              | 3.1%   | 476.7              | 5.4%   |

Fuente: SSF

## Patrimonio

Total de patrimonio  
Saldos y posiciones  
(En millones de dólares)

| Bancos               |                         | Agosto          | Posición | Diciembre       | Posición | Agosto          | Posición |
|----------------------|-------------------------|-----------------|----------|-----------------|----------|-----------------|----------|
|                      |                         | 2009            |          | 2009            |          | 2010            |          |
| 1                    | Agrícola                | 495.85          | 1        | 515.24          | 1        | 549.66          | 1        |
| 2                    | Citibank de El Salvador | 403.87          | 2        | 380.04          | 2        | 366.66          | 2        |
| 3                    | HSBC                    | 276.40          | 3        | 251.81          | 3        | 259.40          | 3        |
| 4                    | Scotiabank              | 235.53          | 4        | 238.68          | 4        | 227.28          | 4        |
| 5                    | de América Central      | 120.05          | 5        | 120.71          | 5        | 126.33          | 5        |
| 6                    | Hipotecario             | 40.54           | 6        | 41.54           | 6        | 43.47           | 6        |
| 7                    | Promérica               | 30.17           | 7        | 33.52           | 7        | 36.07           | 7        |
| 8                    | G&T Continental         | 29.86           | 8        | 30.15           | 8        | 30.59           | 8        |
| 9                    | Fomento Agropecuario    | 25.11           | 10       | 26.21           | 10       | 27.01           | 9        |
| 10                   | ProCredit               | 25.59           | 9        | 27.10           | 9        | 25.24           | 10       |
| 11                   | Citibank N.A.           | 19.96           | 11       | 19.99           | 11       | 18.37           | 11       |
| 12                   | First Commercial        | 16.91           | 13       | 16.76           | 13       | 16.76           | 12       |
| 13                   | Azteca                  | 17.15           | 12       | 18.30           | 12       | 16.54           | 13       |
| <b>Total sistema</b> |                         | <b>1,736.99</b> |          | <b>1,720.04</b> |          | <b>1,743.35</b> |          |

Fuente: SSF

# Patrimonio

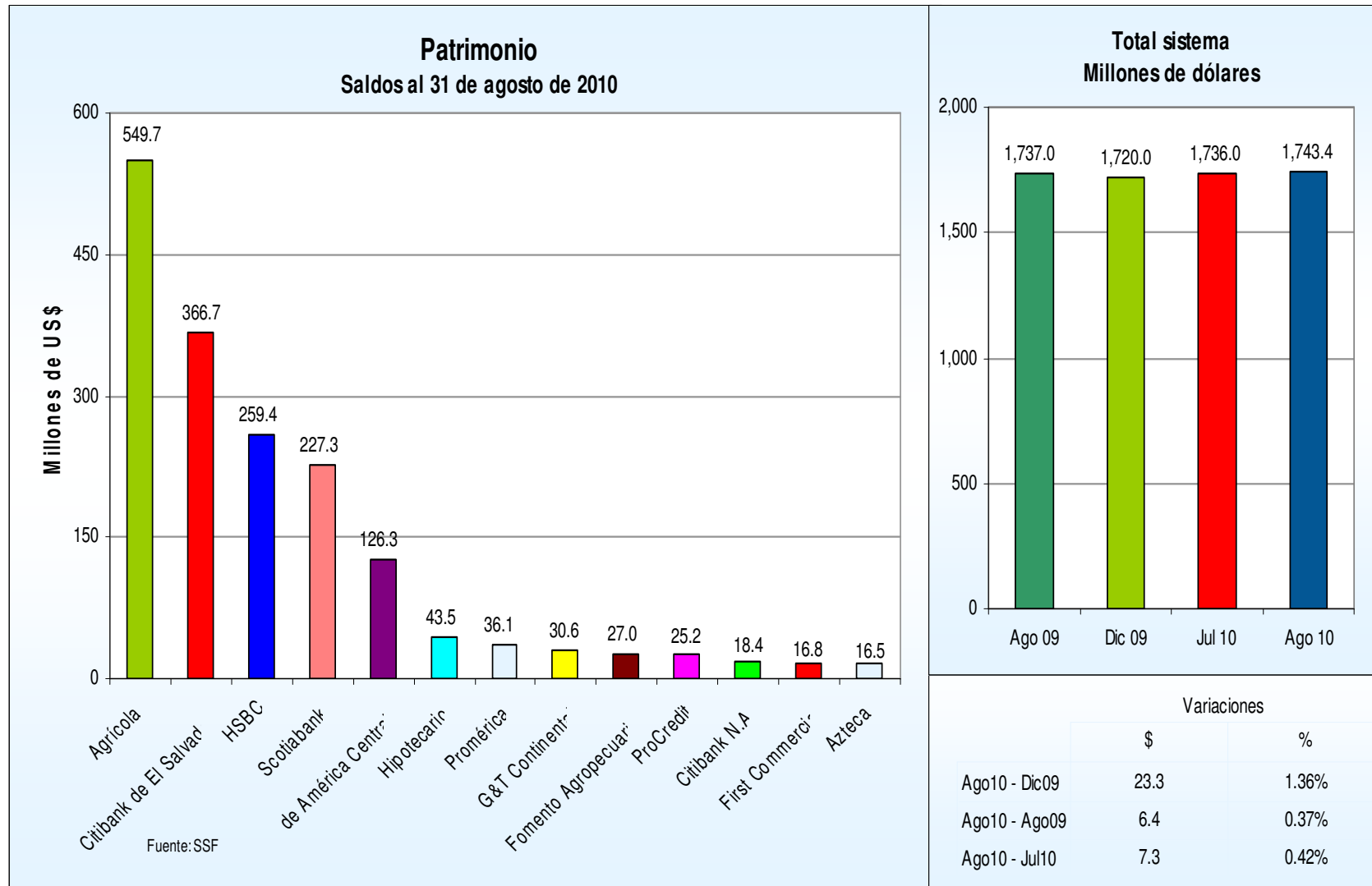

# Patrimonio

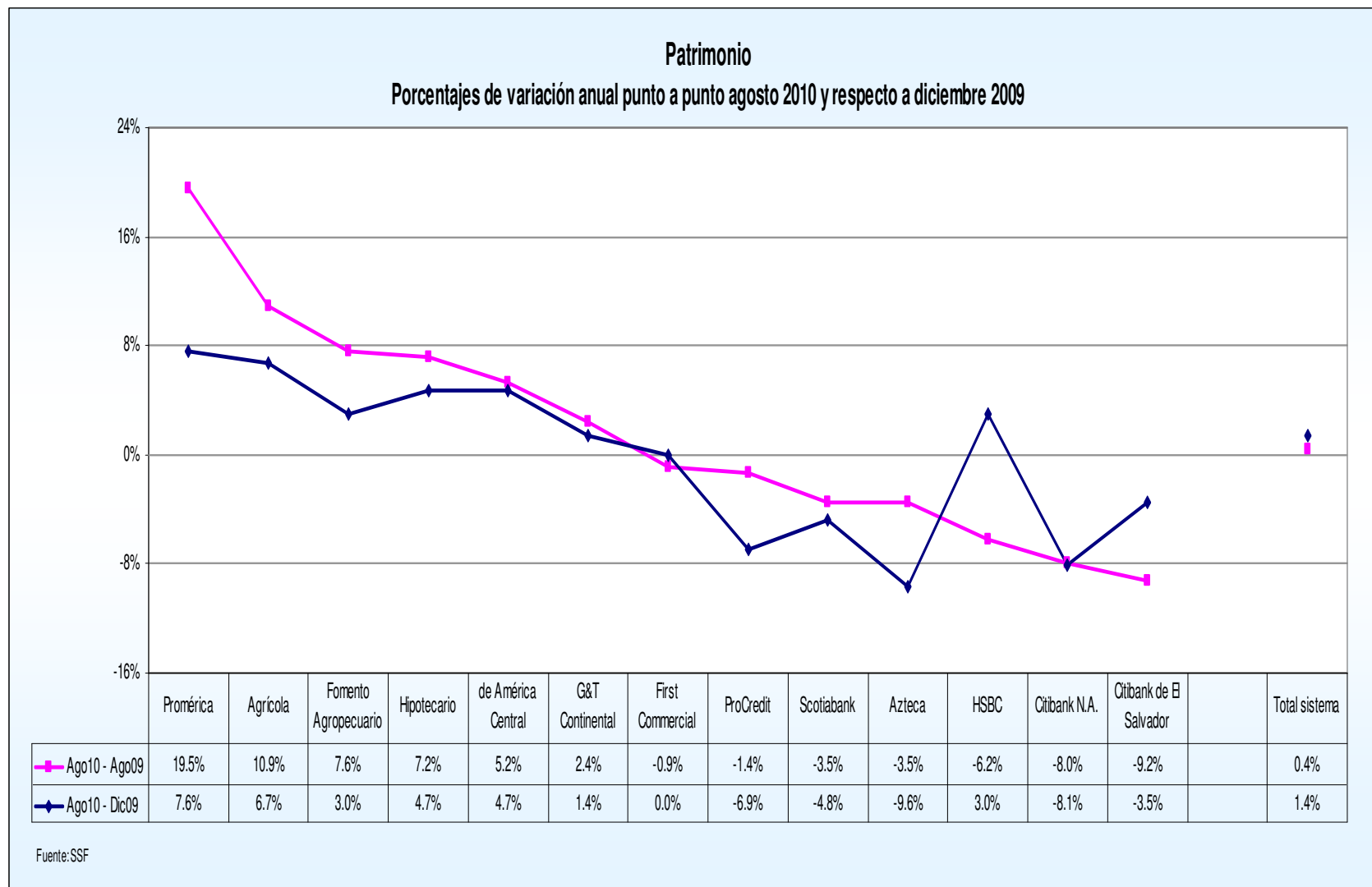

## Utilidades

Total de utilidades de bancos  
Saldos y posiciones  
(En millones de dólares)

| Bancos                     | Agosto       | Posición | Diciembre    | Posición | Agosto       | Posición |
|----------------------------|--------------|----------|--------------|----------|--------------|----------|
|                            | 2009         |          | 2009         |          | 2010         |          |
| 1 Agrícola                 | 29.60        | 1        | 44.63        | 1        | 52.41        | 1        |
| 2 HSBC                     | -1.36        | 12       | 3.11         | 4        | 9.87         | 2        |
| 3 de América Central       | 5.63         | 2        | 5.54         | 2        | 9.25         | 3        |
| 4 Scotiabank               | 2.26         | 3        | 4.87         | 3        | 4.68         | 4        |
| 5 Promérica                | 0.41         | 6        | 1.70         | 5        | 2.51         | 5        |
| 6 Hipotecario              | 1.13         | 4        | 1.57         | 6        | 1.45         | 6        |
| 7 Fomento Agropecuario     | -0.75        | 11       | 0.35         | 8        | 0.80         | 7        |
| 8 G&T Continental          | 0.10         | 9        | 0.30         | 9        | 0.22         | 8        |
| 9 First Commercial         | 0.10         | 8        | -0.05        | 10       | 0.00         | 9        |
| 10 Azteca                  | 1.11         | 5        | -1.04        | 12       | -1.54        | 10       |
| 11 Citibank N.A.           | -0.14        | 10       | -0.17        | 11       | -1.73        | 11       |
| 12 ProCredit               | 0.27         | 7        | 0.69         | 7        | -2.32        | 12       |
| 13 Citibank de El Salvador | -5.27        | 13       | -17.61       | 13       | -7.39        | 13       |
| <b>Total sistema</b>       | <b>33.09</b> |          | <b>43.89</b> |          | <b>68.21</b> |          |

Fuente: SSF

# Utilidades

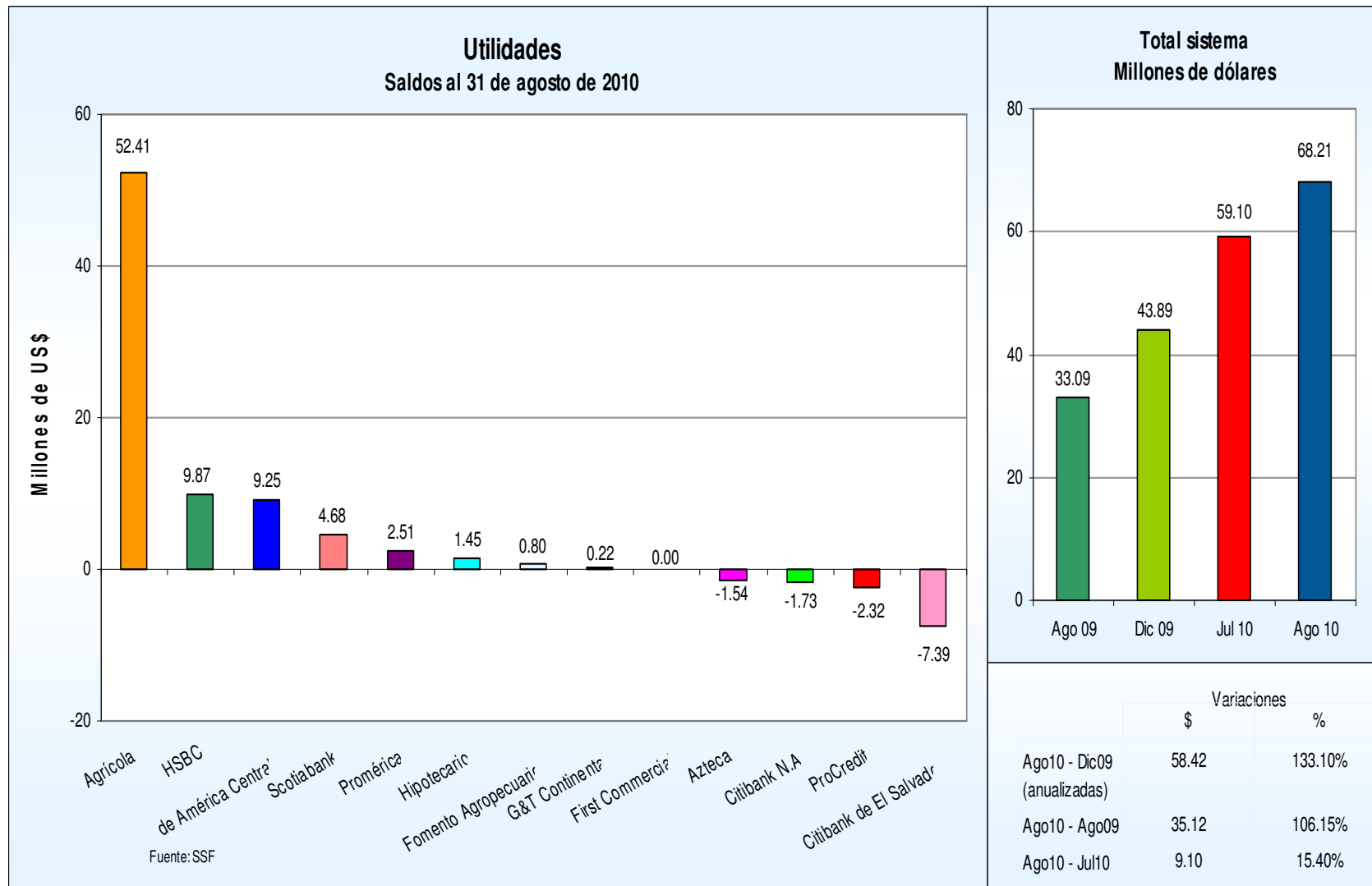

# Utilidades

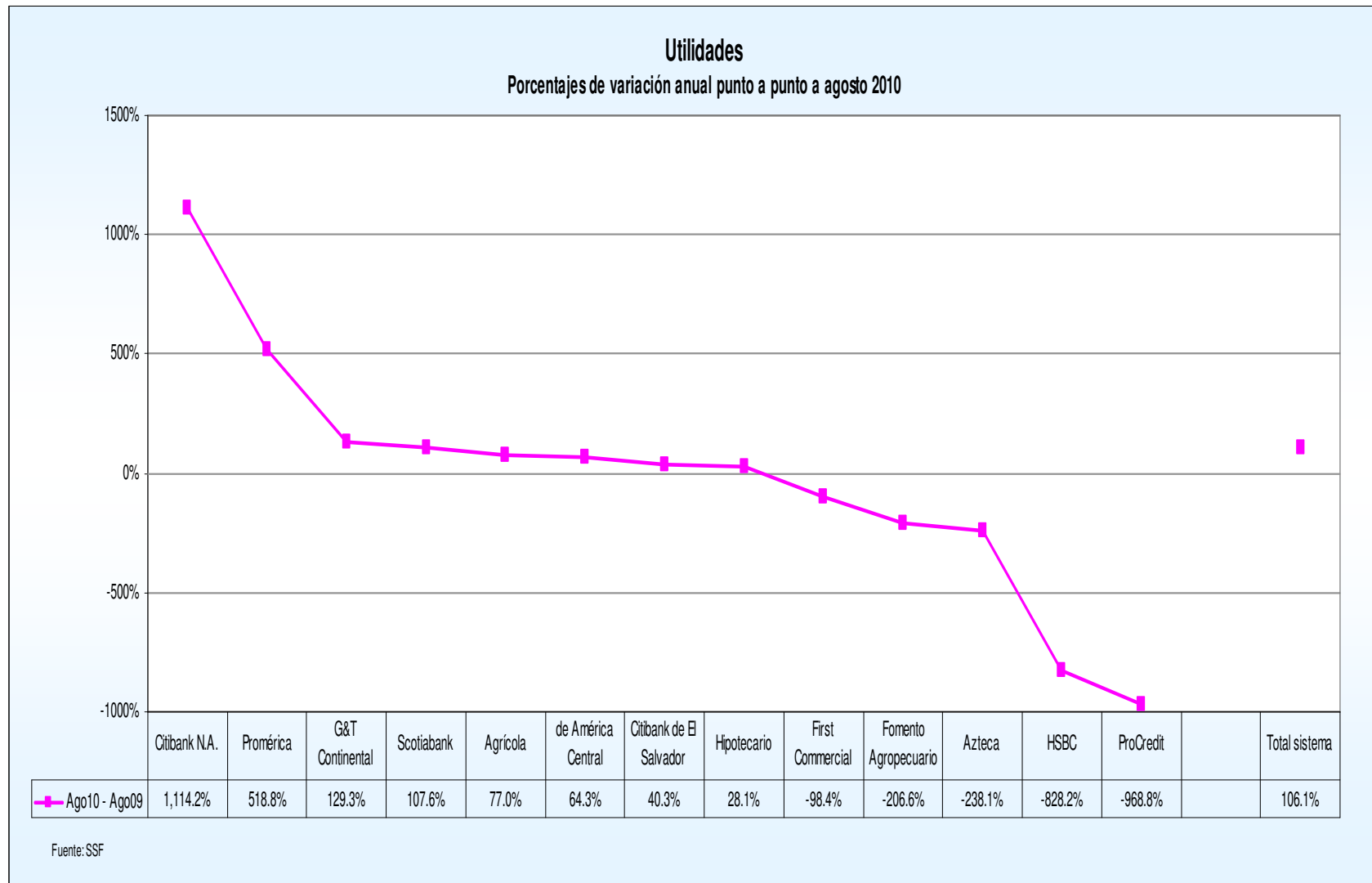

## Rentabilidad patrimonial

Rentabilidad patrimonial  
Indicador y posiciones  
En porcentajes

| Bancos                     | Agosto       | Posición | Diciembre    | Posición | Agosto       | Posición |
|----------------------------|--------------|----------|--------------|----------|--------------|----------|
|                            | 2009         |          | 2009         |          | 2010         |          |
| 1 Agrícola                 | 9.82%        | 2        | 9.73%        | 1        | 16.33%       | 1        |
| 2 de América Central       | 7.50%        | 3        | 4.80%        | 3        | 11.67%       | 2        |
| 3 Promérica                | 2.19%        | 5        | 5.96%        | 2        | 11.59%       | 3        |
| 4 HSBC                     | -0.82%       | 10       | 1.27%        | 8        | 6.27%        | 4        |
| 5 Hipotecario              | 4.33%        | 4        | 3.94%        | 4        | 5.29%        | 5        |
| 6 Fomento Agropecuario     | -4.77%       | 13       | 1.48%        | 7        | 4.93%        | 6        |
| 7 Scotiabank               | 1.50%        | 7        | 2.16%        | 6        | 3.19%        | 7        |
| 8 G&T Continental          | 0.55%        | 9        | 1.09%        | 9        | 1.16%        | 8        |
| 9 First Commercial         | 0.99%        | 8        | -0.31%       | 10       | 0.01%        | 9        |
| 10 Citibank de El Salvador | -2.45%       | 12       | -5.55%       | 13       | -3.63%       | 10       |
| 11 Azteca                  | 10.05%       | 1        | -4.85%       | 12       | -13.67%      | 11       |
| 12 Citibank N.A.           | -1.14%       | 11       | -0.89%       | 11       | -13.80%      | 12       |
| 13 ProCredit               | 1.61%        | 6        | 2.80%        | 5        | -13.80%      | 13       |
| <b>Total sistema</b>       | <b>3.22%</b> |          | <b>2.85%</b> |          | <b>6.53%</b> |          |

Fuente: SSF



# Rentabilidad patrimonial

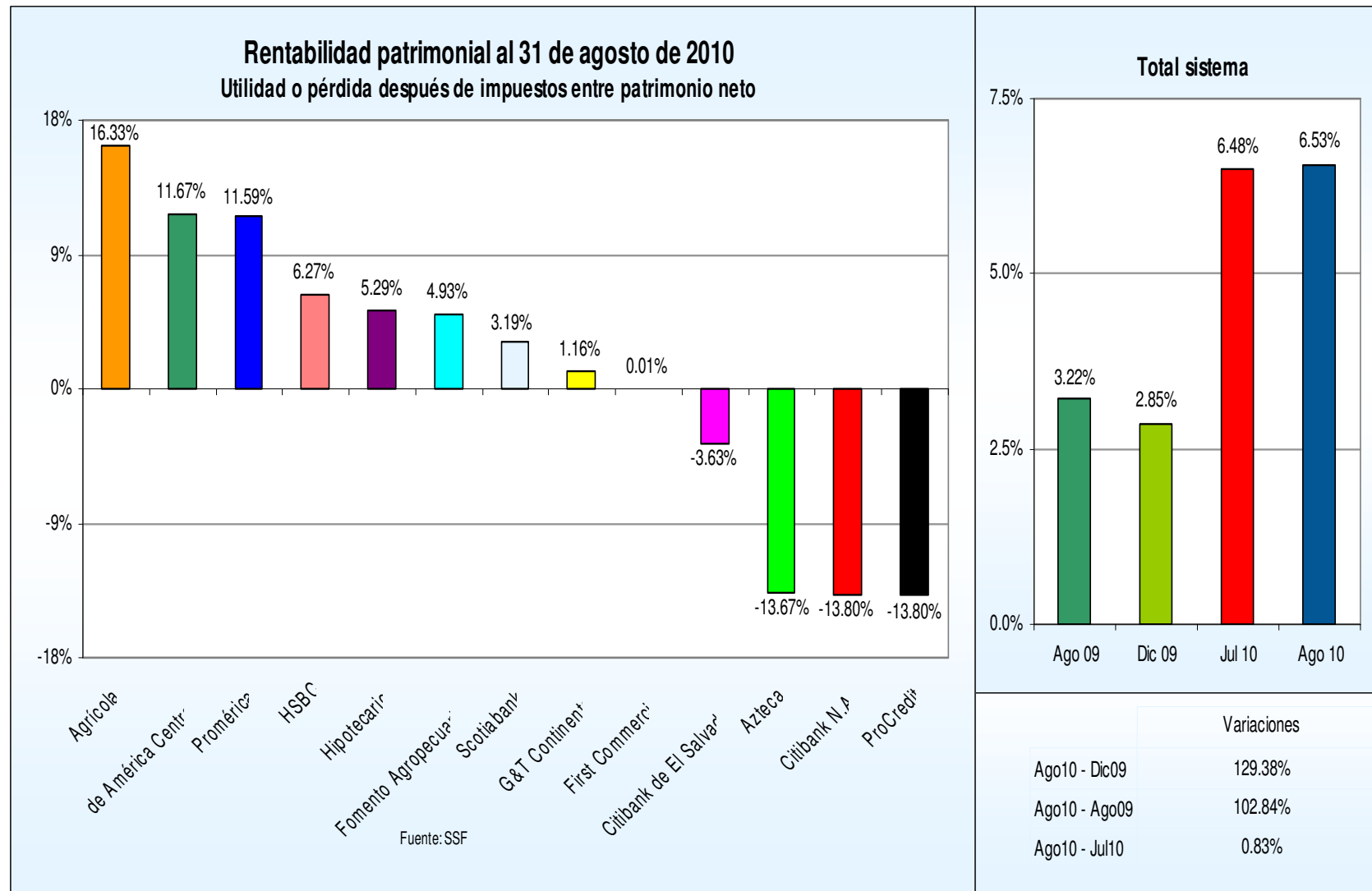

## Rentabilidad de activos

Rentabilidad de activos  
Indicador y posiciones  
En porcentajes

|                      | Bancos                  | Agosto       | Posición | Diciembre    | Posición | Agosto       | Posición |
|----------------------|-------------------------|--------------|----------|--------------|----------|--------------|----------|
|                      |                         | 2009         |          | 2009         |          | 2010         |          |
| 1                    | Agrícola                | 1.15%        | 2        | 1.17%        | 1        | 2.08%        | 1        |
| 2                    | de América Central      | 0.79%        | 4        | 0.51%        | 2        | 1.22%        | 2        |
| 3                    | Promérica               | 0.16%        | 7        | 0.44%        | 3        | 0.92%        | 3        |
| 4                    | HSBC                    | -0.10%       | 10       | 0.16%        | 9        | 0.79%        | 4        |
| 5                    | Fomento Agropecuario    | -0.52%       | 13       | 0.16%        | 8        | 0.53%        | 5        |
| 6                    | Hipotecario             | 0.44%        | 5        | 0.40%        | 4        | 0.51%        | 6        |
| 7                    | Scotiabank              | 0.16%        | 6        | 0.24%        | 6        | 0.35%        | 7        |
| 8                    | G&T Continental         | 0.09%        | 9        | 0.17%        | 7        | 0.15%        | 8        |
| 9                    | First Commercial        | 0.90%        | 3        | -0.28%       | 11       | 0.01%        | 9        |
| 10                   | Citibank de El Salvador | -0.30%       | 12       | -0.69%       | 12       | -0.46%       | 10       |
| 11                   | ProCredit               | 0.15%        | 8        | 0.25%        | 5        | -1.20%       | 11       |
| 12                   | Citibank N.A.           | -0.15%       | 11       | -0.12%       | 10       | -1.97%       | 12       |
| 13                   | Azteca                  | 5.35%        | 1        | -1.94%       | 13       | -4.33%       | 13       |
| <b>Total sistema</b> |                         | <b>0.37%</b> |          | <b>0.34%</b> |          | <b>0.79%</b> |          |

Fuente: SSF

## Rentabilidad de activos

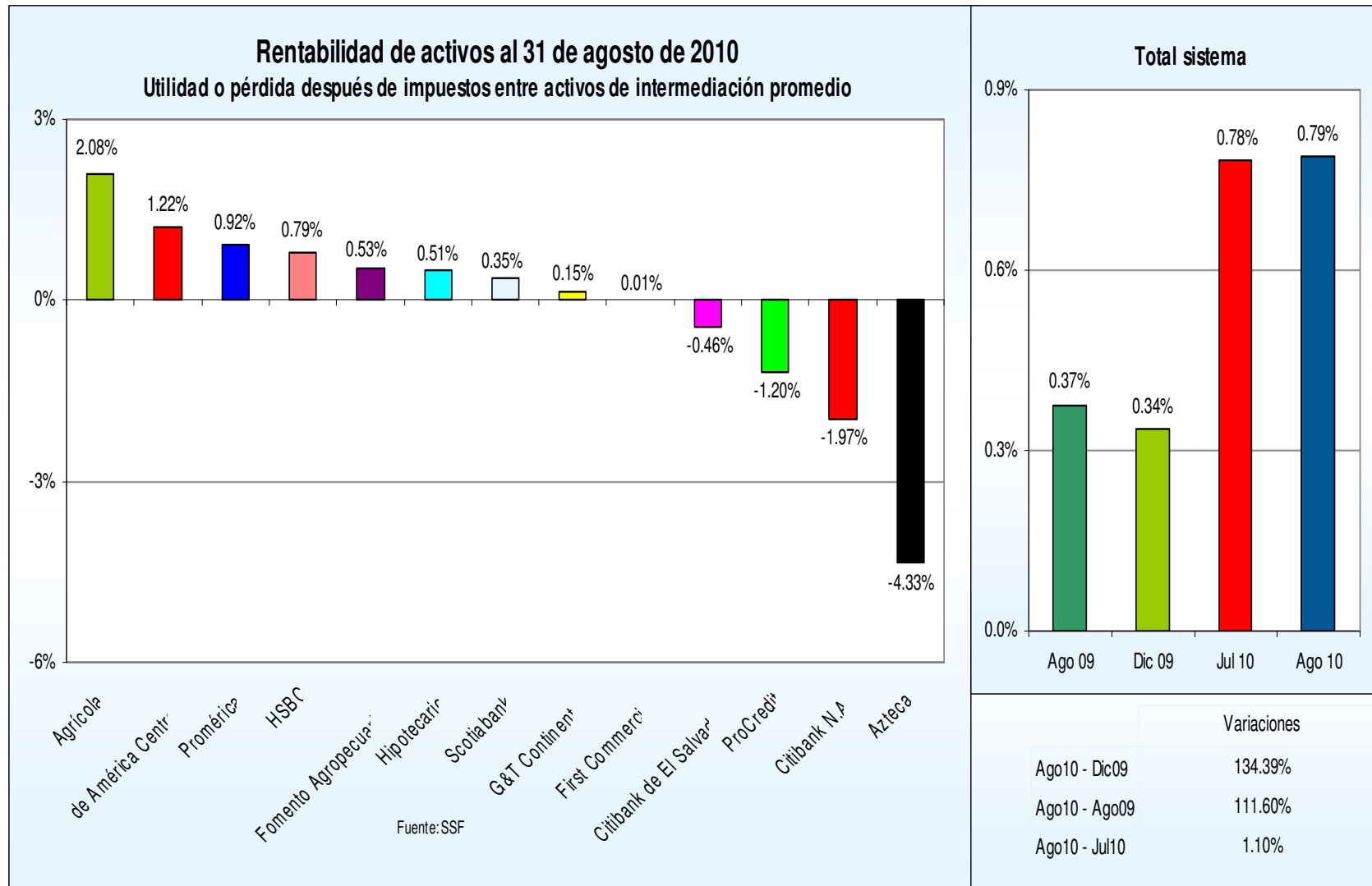

## Coeficiente de fondo patrimonial

Solvencia: fondo patrimonial entre activos ponderados totales

Indicador y posiciones

| Bancos                    | Agosto        | Posición | Diciembre     | Posición | Agosto        | Posición |
|---------------------------|---------------|----------|---------------|----------|---------------|----------|
|                           | 2009          |          | 2009          |          | 2010          |          |
| 1 First Commercial        | 107.74%       | 1        | 124.94%       | 1        | 111.60%       | 1        |
| 2 Citibank N.A.           | 55.94%        | 3        | 58.91%        | 2        | 64.54%        | 2        |
| 3 Azteca                  | 75.01%        | 2        | 57.94%        | 3        | 51.97%        | 3        |
| 4 Citibank de El Salvador | 17.64%        | 6        | 17.75%        | 5        | 19.07%        | 4        |
| 5 HSBC                    | 18.19%        | 5        | 17.57%        | 6        | 18.22%        | 5        |
| 6 G&T Continental         | 20.98%        | 4        | 20.06%        | 4        | 18.12%        | 6        |
| 7 Agrícola                | 15.40%        | 9        | 15.53%        | 9        | 18.10%        | 7        |
| 8 Fomento Agropecuario    | 16.81%        | 7        | 16.38%        | 7        | 15.62%        | 8        |
| 9 Scotiabank              | 15.61%        | 8        | 15.64%        | 8        | 15.02%        | 9        |
| 10 de América Central     | 14.24%        | 11       | 13.90%        | 10       | 14.17%        | 10       |
| 11 ProCredit              | 12.89%        | 12       | 13.32%        | 13       | 13.08%        | 11       |
| 12 Promérica              | 12.72%        | 13       | 13.51%        | 12       | 12.82%        | 12       |
| 13 Hipotecario            | 14.35%        | 10       | 13.64%        | 11       | 12.71%        | 13       |
| <b>Total sistema</b>      | <b>16.43%</b> |          | <b>16.48%</b> |          | <b>17.33%</b> |          |

Fuente: SSF

# Coeficiente de fondo patrimonial

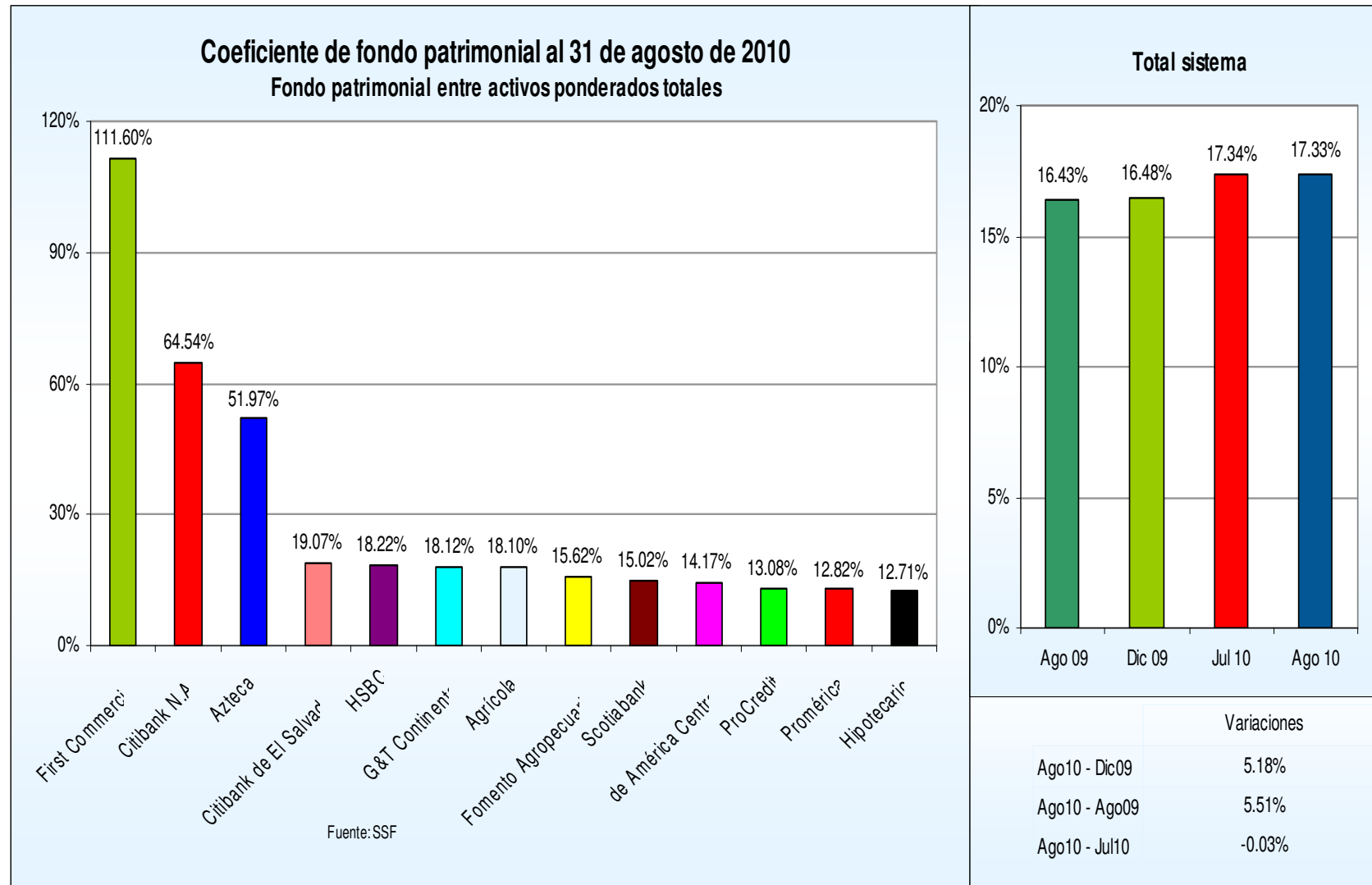

## Coeficiente de liquidez neta

Coeficiente de liquidez neta  
Indicador y posiciones  
En porcentajes

| Bancos               |                         | Agosto        | Posición | Diciembre     | Posición | Agosto        | Posición |
|----------------------|-------------------------|---------------|----------|---------------|----------|---------------|----------|
|                      |                         | 2009          |          | 2009          |          | 2010          |          |
| 1                    | First Commercial        | 761.15%       | 1        | 1,190.95%     | 1        | 495,922.89%   | 1        |
| 2                    | Citibank N.A.           | 104.97%       | 3        | 106.47%       | 2        | 113.12%       | 2        |
| 3                    | Azteca                  | 444.21%       | 2        | 100.34%       | 3        | 74.99%        | 3        |
| 4                    | Fomento Agropecuario    | 55.98%        | 4        | 53.36%        | 4        | 60.69%        | 4        |
| 5                    | Citibank de El Salvador | 40.05%        | 8        | 47.93%        | 5        | 48.09%        | 5        |
| 6                    | HSBC                    | 45.90%        | 5        | 43.75%        | 7        | 46.58%        | 6        |
| 7                    | G&T Continental         | 42.33%        | 6        | 45.77%        | 6        | 45.66%        | 7        |
| 8                    | Agrícola                | 41.25%        | 7        | 41.31%        | 8        | 43.74%        | 8        |
| 9                    | ProCredit               | 29.99%        | 13       | 35.32%        | 10       | 41.01%        | 9        |
| 10                   | de América Central      | 30.34%        | 12       | 30.30%        | 13       | 36.08%        | 10       |
| 11                   | Hipotecario             | 36.69%        | 10       | 36.08%        | 9        | 35.98%        | 11       |
| 12                   | Scotiabank              | 37.05%        | 9        | 33.13%        | 12       | 31.77%        | 12       |
| 13                   | Promérica               | 33.27%        | 11       | 34.76%        | 11       | 30.77%        | 13       |
| <b>Total sistema</b> |                         | <b>40.85%</b> |          | <b>41.34%</b> |          | <b>42.71%</b> |          |

Fuente: SSF

## Coeficiente de liquidez neta

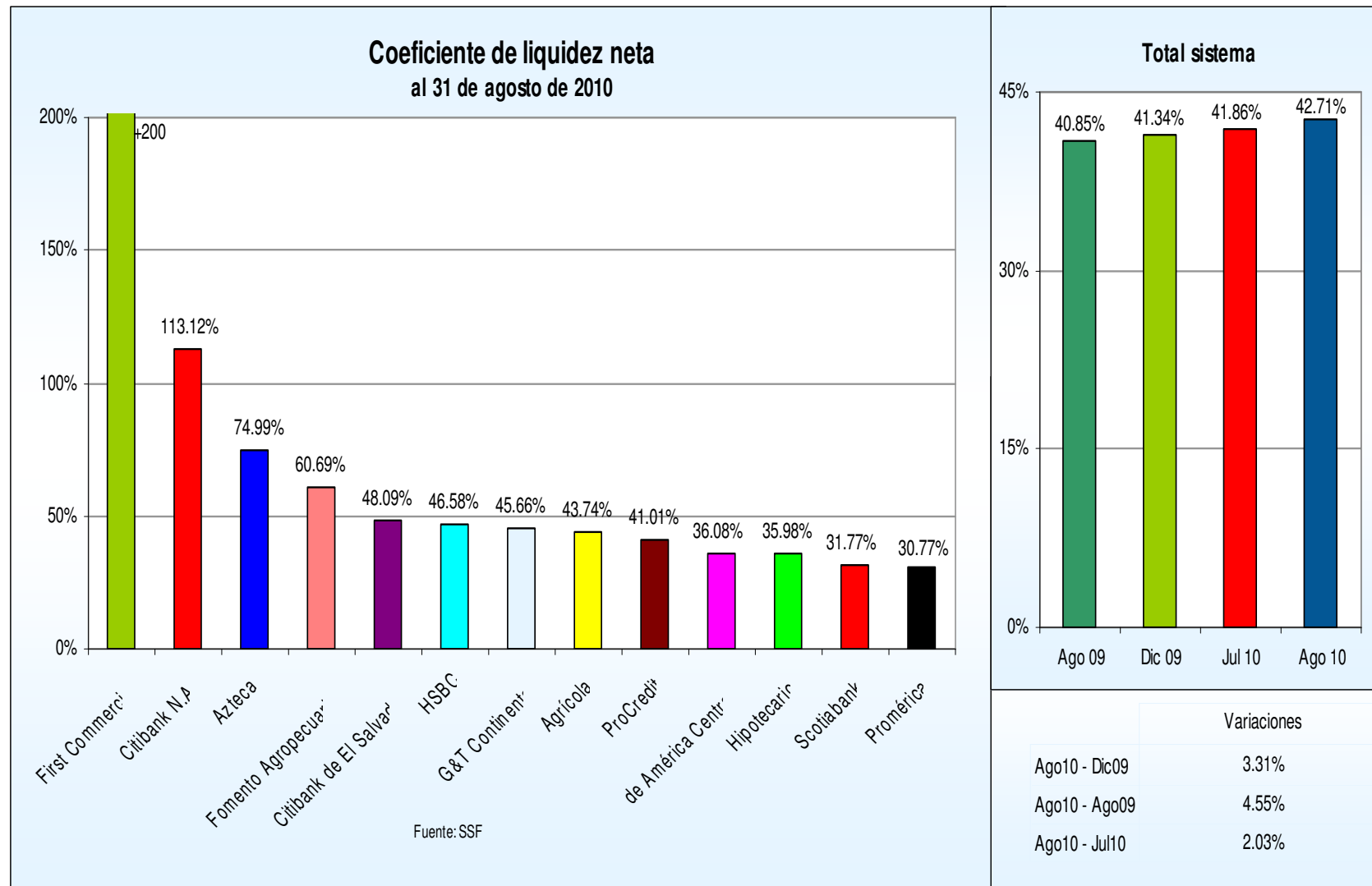

## Comportamiento del Sector Bancario a agosto de 2010 El Salvador

Los resultados del Sistema Bancario al 31 de agosto de 2010 son los siguientes:

- a) El patrimonio alcanzó \$1,743.4 millones:
  - ❖ Creció \$23.3 millones (1.4%), comparado con diciembre de 2009.
  
- b) Los activos totalizaron \$12,885.6 millones:
  - ❖ \$183.1 millones (-1.4%) menos respecto a agosto de 2009.
  - ❖ \$163.4 millones (-1.3%) menos comparados con diciembre de 2009.
  
- c) Los préstamos brutos totalizaron \$8,356.8 millones:
  - ❖ \$278.6 millones (-3.2%) menos si se compara con el saldo a diciembre 2009.
  - ❖ \$350.5 millones (-4.0%) menos comparados con agosto de 2009.



- ❖ **La cartera de préstamos vencidos totalizó \$352.7 millones, \$16.9 millones (5.0%) más comparado con agosto de 2009 y \$35.0 millones (11.0%) sobre el saldo que se mantenía a diciembre de 2009.**
- ❖ **La morosidad de la cartera fue 4.2%, que es 0.5 puntos porcentuales mayor al 3.7% alcanzado a diciembre de 2009.**
- ❖ **El indicador de liquidez fue bastante amplio al ubicarse en 42.7% en agosto de 2010, lo que muestra que el Sistema Bancario tiene suficiente capacidad para responder a las obligaciones de corto plazo.**
- ❖ **Las reservas por incobrabilidad de préstamos totalizaron \$361.8 millones, \$12.6 millones (3.6%) más al compararse con diciembre de 2009 y \$19.5 millones (5.7%) más al compararse con agosto de 2009, lo que ha permitido que como Sistema se tenga cobertura total de los préstamos vencidos. La cobertura de los préstamos vencidos fue de 102.6%.**

**d) Los depósitos totalizaron \$9,356.1 millones:**

- ❖ **Crecieron 476.7 millones (5.4%) al compararse con agosto de 2009.**
- ❖ **\$282.0 millones (3.1%) más respecto a diciembre de 2009.**
- ❖ **Por tipo, los depósitos hasta un año plazo concentran el 44.9% del total, seguido por los depósitos en cuenta de ahorros con 26.7% y por los depósitos en cuenta corriente con 25.3%.**

**e) Las utilidades totalizaron \$68.2 millones:**

- ❖ **Crecieron \$35.1 millones (106.1%) en comparación con las utilidades en agosto de 2009.**
- ❖ **\$58.4 millones (133.1%) más si se comprara la utilidad anualizada con la de diciembre de 2009.**

- f) **Concepto de indicadores de alerta definidos y utilizados por la Superintendencia del Sistema Financiero. (Fuente SSF).**
- ❖ **Indicadores de alerta temprana**  
Instrumento utilizado en la Superintendencia para la supervisión de los bancos y consisten en relacionar variables que tengan cierta correspondencia.
  - ❖ **Préstamos Brutos**  
Saldo de los préstamos otorgados a una fecha determinada. (Para efecto del Indicador se ha incluido intereses por cobrar que están contabilizados dentro del activo).
  - ❖ **Préstamos Netos**  
Son los préstamos brutos a los cuales se les deduce las provisiones por incobrabilidad o Reservas de Saneamiento.
  - ❖ **Solvencia**  
La capacidad de pagar las obligaciones oportunamente.

- ❖ **Coeficiente de Fondo Patrimonial**  
Mide el respaldo patrimonial respecto a los activos y contingencias ponderados de una entidad.
  
- ❖ **Liquidez**  
Es el mayor o menor grado de disposición de fondos disponibles.
  
- ❖ **Coeficiente de liquidez neta**  
Mide la capacidad que tienen las entidades para responder ante las obligaciones de corto plazo.
  
- ❖ **Suficiencia de reservas**  
Indicador financiero que muestra el nivel de recursos que se han destinado para cubrir las posibles pérdidas por irrecuperabilidad de los préstamos.
  
- ❖ **Cobertura**  
Se refiere al grado de cobertura que las entidades poseen (provisiones), para enfrentar posibles pérdidas derivadas de la no recuperación de créditos otorgados y otros valores al cobro.

- ❖ **Cobertura de reservas**  
Muestra el nivel de recursos que se han destinado para cubrir las posibles pérdidas por irrecuperabilidad de los préstamos vencidos.
- ❖ **Cartera Vencida**  
Saldo de los préstamos con más de 90 días de vencidos más los saldos de los préstamos vigentes con cuotas en mora por más de 90 días.
- ❖ **Índice de vencimiento**  
Indicador financiero que muestra el porcentaje de cartera que ha caído en incumplimiento de pago mayor a 90 días.
- ❖ **Retorno patrimonial**  
Indicador financiero que muestra el retorno de la inversión de los accionistas.
- ❖ **Retorno sobre activos**  
Indicador financiero que muestra el retorno que generan los activos, como una medida de la eficacia en el manejo de los recursos de la entidad. Por la naturaleza de la actividad se esperaría que este indicador fuese de al menos 1.0%.



**Ranking Bancario**  
**Principales cuentas de balance**  
**A agosto de 2010**

7 de octubre de 2010